

BCIL - 08**Forn d'Oli de Ginebre****DENOMINACIÓ:**

Altres denominacions:

Forn d'Oli de Ginebre de VALL DE PORCS

SITUACIÓ:

Polígon 23 parcel·la 92

COORDENADES:UTM DATUM: ETRS89 HUSO:31
Geogràfiques ETR89 GMSx= 290.161 m y= 4.571.965 m
Latitud: 41° 16' 18.7300" N
Longitud: 0° 29' 40.9699" E**TIPOLOGIA:**

Construcció agrícola/industrial

RÈGIM URBANÍSTIC:

Planejament vigent:

Normes Subsidiàries del Planejament urbanístic
de Ribarroja d'Ebre.
(7 de maig de 1997)

Classificació:

Sòl Rústic

RÈGIM JURÍDIC:

Titularitat:

MARIANO VALERO PUIG VIDAL

Condicions/servituds:

REFERENCIA CADASTRAL:

43127A023000920000ES

DESCRIPCIÓ:Construcció cilíndrica en pedra feta per
destil·lar, via escalfor, l'oli de ginebre a partir de
soques de l'arbust.**CONTEXT:**Ubicat al començament de les Valls, Vall de
Graell, per sobre de Vall de Porcs, accés per
Les Vaques i la Magatanya fins al de Amable,
camí a peu per muntanya fins arribar a la carena
i es troba a l'altre vessant.**EVOLUCIÓ DELS USOS:**

Origen:

Construcció de producció d'oli de ginebre

Actual:

Fora d'us.

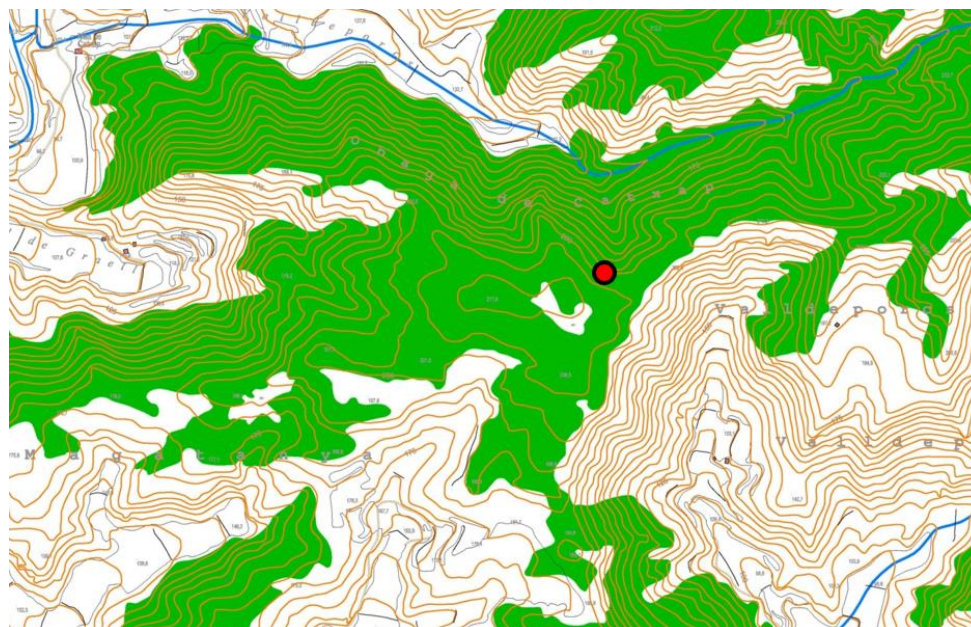
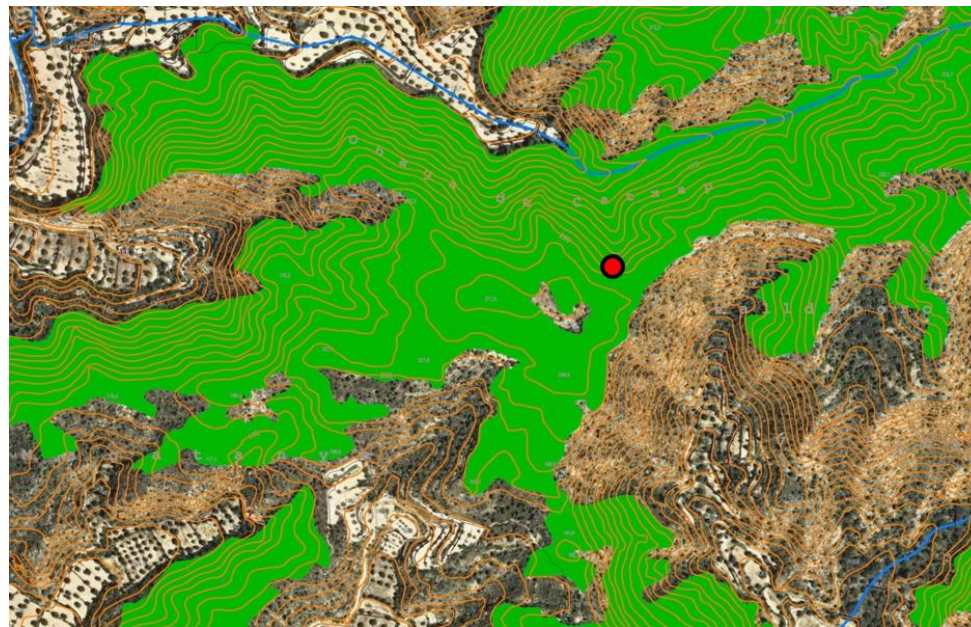
ESTAT DE CONSERVACIÓ:En mal estat. Es troba semi derruït, amb el que
es poden veure les dues parets interiors, el que
li dona major valor didàctic. Té canal de recollida
d'oli des de dintre del forn fins a gran pila de
recollida.

Fotoplà i plànol de situació amb corbes de nivell, barrancs i massa arbrada dels entorns del Forn, indicat amb el punt vermell.

PLÀNOL DE SITUACIÓ amb l'itinerari per arribar al BCIL des de Riba-roja d'Ebre (A0) indicant els diferents punts d'interès fins al final de l'itinerari.

A0	INICI DE L'ITINERARI	des de la plaça de l'Ajuntament carrers del poble (A0 a A1) carretera TV-7411 (A1 a A2) rotonda davant del Pont de la Barca (A2) Pont de la Barca (A2 a A3) camí nou de les Valls (A3 a A4) camí de la Vall de Gitona (A4 a A5(*))
	Itinerari	
	Estat de l'itinerari	urbanitzat en bones condicions
	PUNTS D'INTERÈS	
1-2-6-7-8	inici Rutes:	<ul style="list-style-type: none"> ● Ruta 1: Mirador del meandre de Valldeporcs Ruta 2: Los Castellons, ruta de les Sendes Ruta 6: Ruta de les Sabateres Ruta 7: Les coves de la Vall de Gitona Ruta 8: Mirador de Riba-roja per les Deveses i GR-99
A5 (*)	FINAL DE L'ITINERARI	camí de la Vall de Gitona (A4 a A5(*))
	Distància des de A0	4,867 Km
	Desnivell itinerari	130,09 m positiu – 40,08 m negatiu

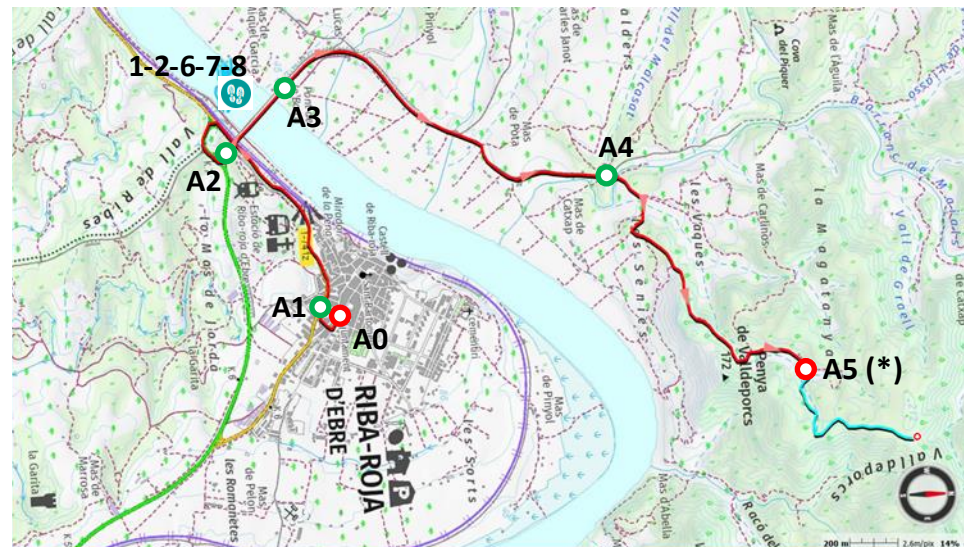

Plànol de situació.

PLÀNOL D'EMPLAÇAMENT amb l'itinerari per arribar al BCIL a l'entorn del final de l'itinerari **A5(*)** indicant els diferents punts d'interès.

A5 (*)	Itinerari urbanitzat Final de l'itinerari	camí de la Vall de Gitona (A4 a A5(*)) camí de terra
	Estat del camí	camí de terra per camps i zona boscosa amb condicions
A5 (*)	Aparcament al camí de terra i terreny adjunt	
B1	Punt d'arribada al BCIL	
	Forn d'oli de ginebre de Vall de Porcs	
	Distància des de A5 (*)	0,945 Km



Plànol d'emplaçament.

VALORACIÓ:

Els forns son construccions molt particulars, amb més de 2000 anys d'antiguitat, n'hi havia a arreu, però el l'actualitat es conserven de ben pocs, ja que a part dels trobats a Riba-roja d'Ebre existeixen només 4 identificats.

PROPOSTES:

Neteja de la zona, així com la delimitació i senyalització de les construccions.

DADES HISTÒRIQUES:

Al llibre de la Dolors Cabré parla d'una escriptura de venda d'un forn de ginebre datada al 1.789. Al llibre de Judit Vidal hi ha 31 llibres de carnisseries de Lleida, dipositats a l'arxiu de la Paeria, on hi ha moltes referències de la compra d'oli de ginebre a gent de Riba-roja desde l'any 1600 al 1680 aproximadament.

BIBLIOGRAFIA:

Gràfica:

Escrita:

Llibres de Dolors Cabré i Judit Vidal.

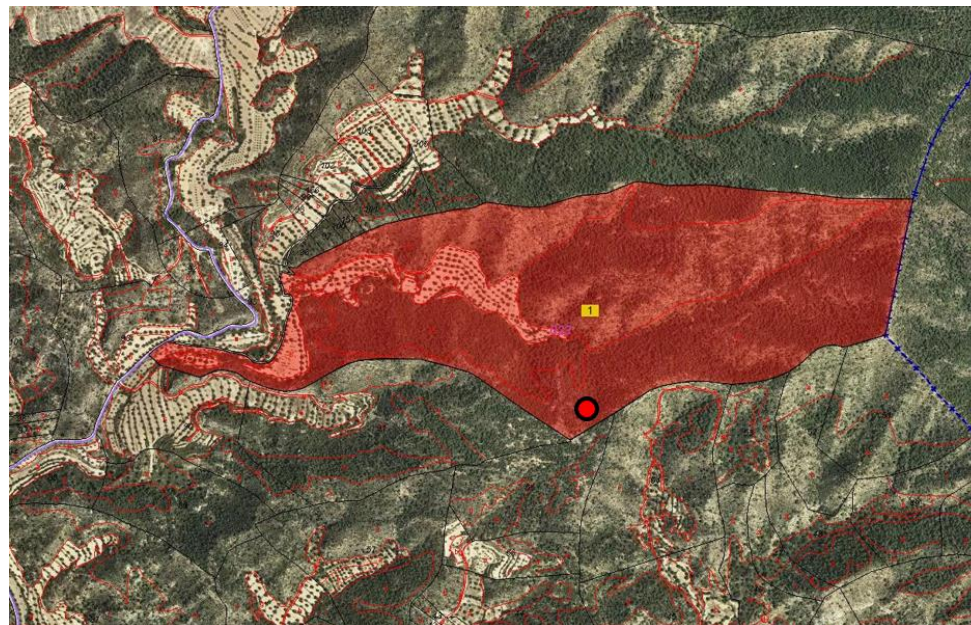

CONSULTA DESCRIPTIVA Y GRÁFICA DE DATOS CATASTRALES DE BIEN INMUEBLE

Referencia catastral: 43127A023000920000ES

DATOS DESCRIPTIVOS DEL INMUEBLE

Localización:
Polígono 23 Parcela 92
VALLS. RIBA-ROJA D'EBRE (TARRAGONA)

Clase: RÚSTICO
Uso principal: Agrario
Superficie construida: 47 m2
Año construcción: 1970

Destino	Escalera / Planta / Puerta	Superficie m²
AGRARIO	1/000/1	47

Subparcela	Cultivo/aprovechamiento	Intensidad Productiva	Superficie m²
a	O- Olivos secano	03	4.508
b	AM Alimento secano	03	9.076
c	O- Olivos secano	02	35.703
d	E- Pastos	00	24.707
e	E- Pastos	00	95.723
f	MT Matorral	01	137.034
g	MM Pinar maderable	02	75.397
h	MT Matorral	02	208.059
i	I- Improductivo	00	1.309
j	E- Pastos	00	1.343

PARCELA

Superficie gráfica: 561.486 m2
Participación del inmueble: 100,00 %
Tipo: Parcela construida sin división horizontal

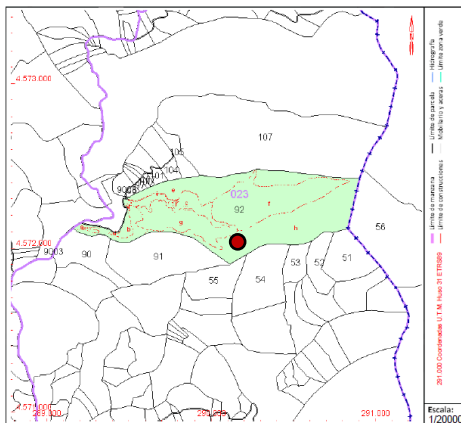

Este documento no es una certificación catastral, pero sus datos pueden ser verificados a través del "Acceso a datos catastrales no protegidos de la SEC"

Lunes, 27 de Diciembre de 2021

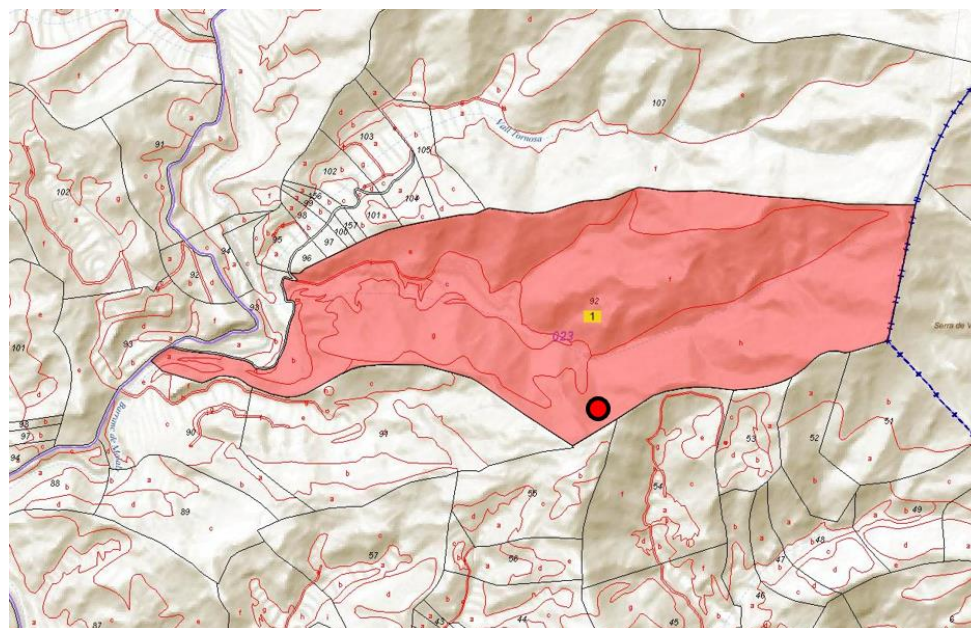

Fotoplà i plànol amb informació de Rústica (sede Electrónica del catastro). Forns indicat amb el punt vermell.

Consulta catastral. Forns indicat amb el punt vermell.



Fotografies esta actual.