

**BCIL - 09****Forn d'Oli de Ginebre****DENOMINACIÓ:**

Forn d'Oli de Ginebre de MIQUEL DEL SIM

Altres denominacions:

**SITUACIÓ:**

Polígon 23 parcel·la 128

**COORDENADES:**UTM DATUM: ETRS89 HUSO:31  
Geogràfiques ETRS89 GMSx= 290.008 m y= 4.573.707 m  
Latitud: 41° 17' 15.0202" N  
Longitud: 0° 29' 32.2412" E**TIPOLOGIA:**

Construcció agrícola/industrial

**RÈGIM URBANÍSTIC:**

Planejament vigent:

Normes Subsidiàries del Planejament urbanístic  
de Riba-roja d'Ebre.  
(7 de maig de 1997)

Classificació:

Sòl Rústic

**RÈGIM JURÍDIC:**

Titularitat:

ROSER CERVELLÓ PUIG

Condicions/servituds:

**REFERENCIA CADASTRAL:**

43127A023001280000EB

**DESCRIPCIÓ:**Construcció cilíndrica en pedra feta per  
destil·lar, via escalfor, l'oli de ginebre a partir de  
soques de l'arbust.**CONTEXT:**Ubicat a les Valls, de fàcil accés, per la pista  
que va a Maials al kilòmetre 3 a la dreta camí de  
Nulles per pista de guerra a un kilòmetre al camí  
particular de l'esquerra tancat amb una cadena  
del propietari.**EVOLUCIÓ DELS USOS:**

Origen:

Construcció de producció d'oli de ginebre  
Fora d'ús. La pila s'utilitza actualment com  
enjub.

Actual:

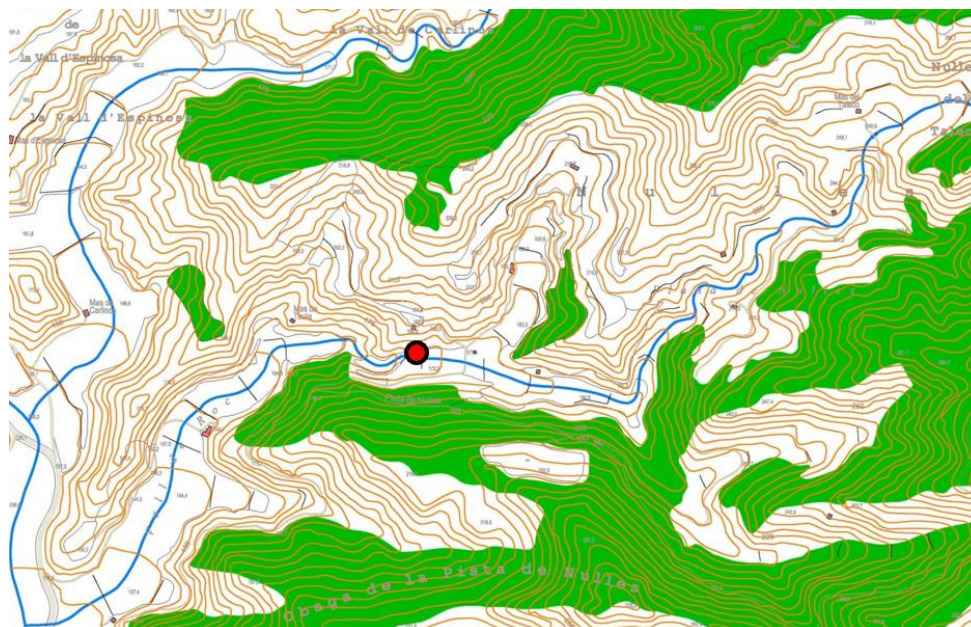
**ESTAT DE CONSERVACIÓ:**En mal estat. Es troba semi derruït, amb el que  
es poden veure les dues parets interiors.  
La canal es troba tapada de terra per explotació  
agrícola.

Fotoplà i plànol de situació amb corbes de nivell, barrancs i massa arbrada dels entorns del Forn, indicat amb el punt vermell.

**PLÀNOL DE SITUACIÓ** amb l'itinerari per arribar al BCIL des de Riba-roja d'Ebre (A0) indicant els diferents punts d'interès fins al final de l'itinerari.

<b>A0</b>	<b>INICI DE L'ITINERARI</b>	des de la plaça de l'Ajuntament carrers del poble ( <b>A0 a A1</b> ) carretera TV-7411 ( <b>A1 a A2</b> ) rotonda davant del Pont de la Barca ( <b>A2</b> ) Pont de la Barca ( <b>A2 a A3</b> ) camí nou de les Valls ( <b>A3 a A4</b> ) pista de Vallderroc o de Nulles ( <b>A4 a A5(*)</b> ) urbanitzat en bones condicions
	Estat de l'itinerari	
	PUNTS D'INTERÈS	
<b>1-2-6-7-8</b>	inici Rutes:	<ul style="list-style-type: none"> <li><span style="color: blue;">●</span> Ruta 1: Mirador del meandre de Valldeporcs</li> <li>Ruta 2: Los Castellons, ruta de les Sendes</li> <li>Ruta 6: Ruta de les Sabateres</li> <li>Ruta 7: Les coves de la Vall de Gitona</li> <li>Ruta 8: Mirador de Riba-roja per les Deveses i GR-99</li> </ul>
<b>A5 (*)</b>	<b>FINAL DE L'ITINERARI</b>	pista de Vallderroc o de Nulles ( <b>A4 a A5(*)</b> ) Distància des de <b>A0</b> <b>7,86 Km</b> Desnivell itinerari <b>159,98 m</b> positiu – <b>43,17 m</b> negatiu

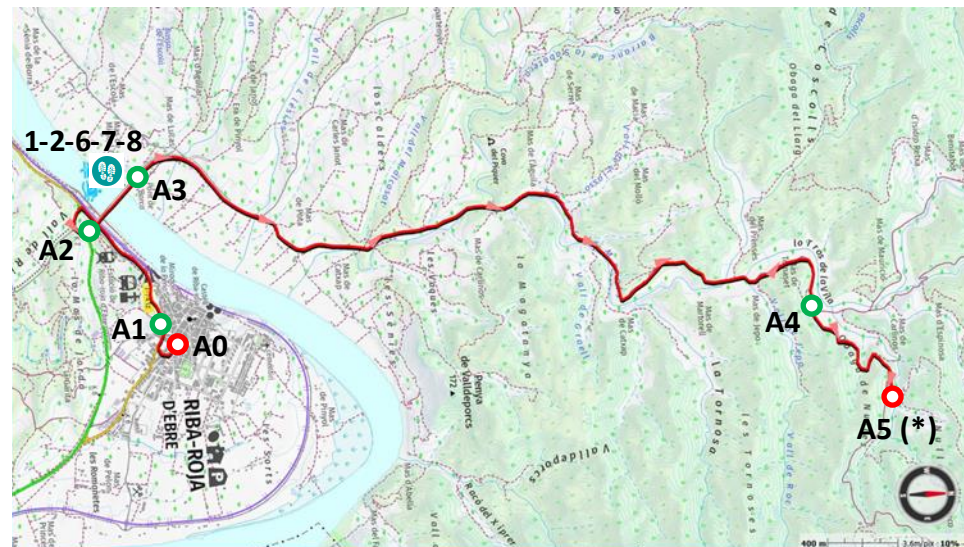

Plànol de situació.

**PLÀNOL D'EMPLAÇAMENT** amb l'itinerari per arribar al BCIL a l'entorn del final de l'itinerari **A5(\*)** indicant els diferents punts d'interès.

<span style="color: red;">—</span>	Itinerari urbanitzat	pista de Vallderroc o de Nulles ( <b>A4 a A5(*)</b> )
<b>A5 (*)</b>	Final de l'itinerari	camí de terra, finca de Roser Cervelló Puig
<span style="color: blue;">—</span>	Camí d'accés al BCIL	Estat del camí
	Estat del camí	camí de terra en bones condicions
<b>A5 (*)</b>	Aparcament al camí de terra i terreny adjunt	
<b>B1</b> <span style="color: red;">●</span>	<b>Punt d'arribada al BCIL</b>	Forn d'oli de ginebre de Miquel del Sim Distància des de <b>A5 (*)</b> <b>0,080 Km</b>

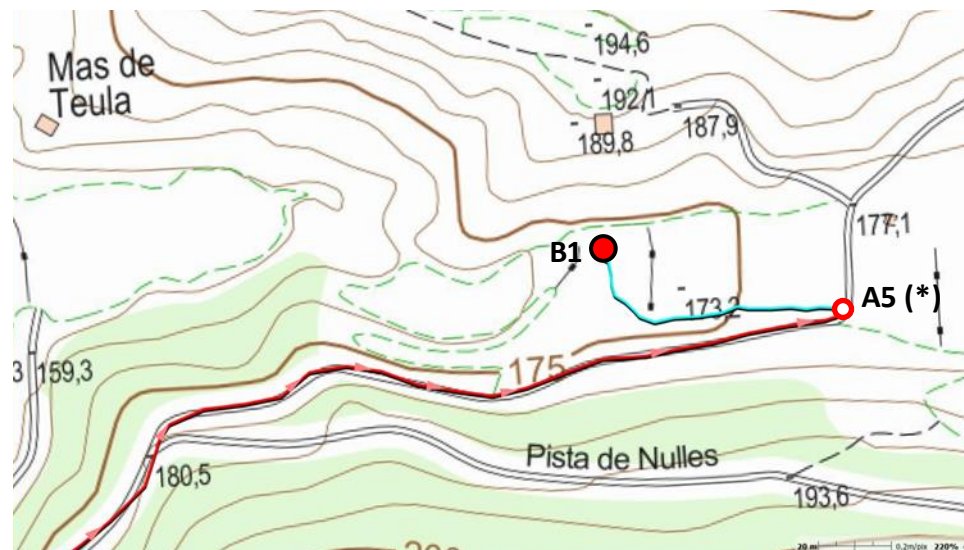

Plànol d'emplaçament.

**VALORACIÓ:**

Els forns son construccions molt particulars, amb més de 2000 anys d'antiguitat, n'hi havia a arreu, però el l'actualitat es conserven de ben pocs, ja que a part dels trobats a Riba-roja d'Ebre existeixen només 4 identificats.

**PROPOSTES:**

Neteja de la zona, així com la delimitació i senyalització de les construccions.

**DADES HISTÒRIQUES:**

Al llibre de la Dolors Cabré parla d'una escriptura de venda d'un forn de ginebre datada al 1.789. Al llibre de Judit Vidal hi ha 31 llibres de carnisseries de Lleida, dipositats a l'arxiu de la Paeria, on hi ha moltes referències de la compra d'oli de ginebre a gent de Riba-roja desde l'any 1600 al 1680 aproximadament.

**BIBLIOGRAFIA:**

Gràfica:  
Escrita:

Llibres de Dolors Cabré i Judit Vidal.

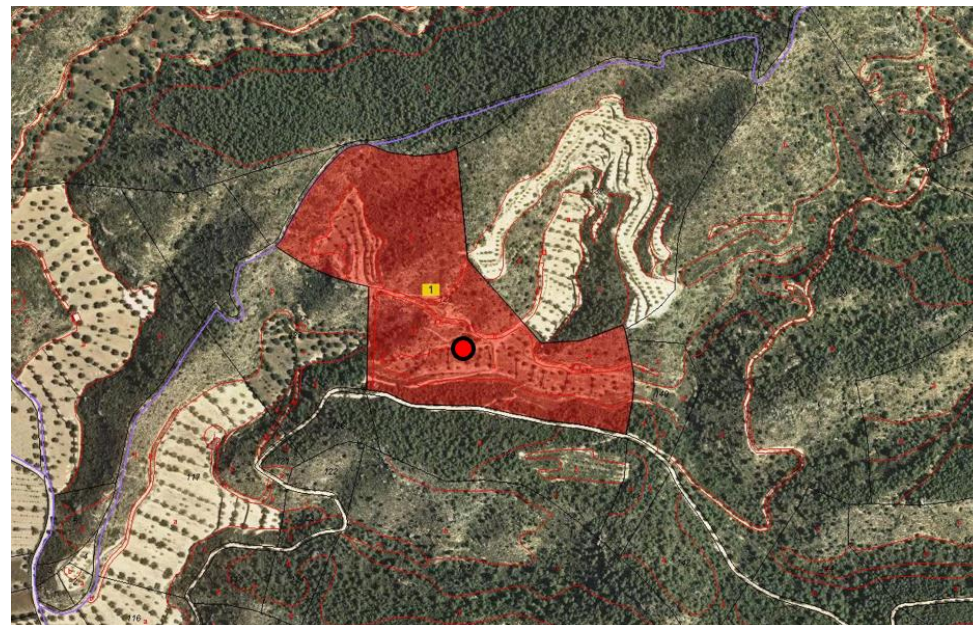

**CONSULTA DESCRIPTIVA Y GRÁFICA DE DATOS CATASTRALES DE BIEN INMUEBLE**

Referencia catastral: 43127A023001280000EB

**DATOS DESCRIPTIVOS DEL INMUEBLE**

**Localización:**  
Polígono 23 Parcela 128  
VALL DE ROCHS. RIBA-ROJA D'EBRE (TARRAGONA)  
**Clase:** RÚSTICO  
**Uso principal:** Agrario  
**Superficie construida:** 21 m2  
**Año construcción:** 1970

Destino	Escala / Planta / Puerta	Superficie m²
AGRARIO	1/000/1	21

Subparcela	Cultivo/aprovechamiento	Intensidad Productiva	Superficie m²
a	O- Olivos secano	03	10.462
b	O- Olivos secano	03	4.713
c	MT Matorral	02	8.819
d	E- Pastos	00	5.268
e	E- Pastos	00	3.282
f	E- Pastos	00	3.916
g	MT Matorral	02	22.882
h	I- Improductivo	00	2.977
i	I- Improductivo	00	54

**PARCELA**

**Superficie gráfica:** 62.421 m2  
**Participación del inmueble:** 100,00 %  
**Tipo:** Parcela construida sin división horizontal

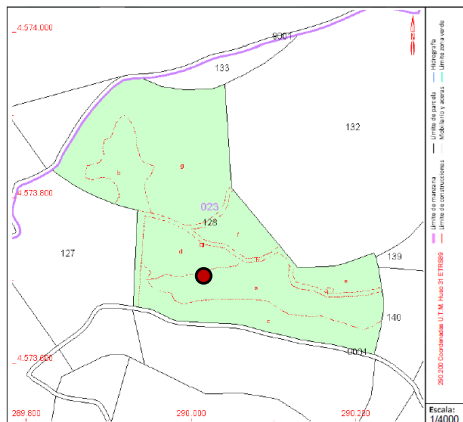

Este documento no es una certificación catastral, pero sus datos pueden ser verificados a través del "Acceso a datos catastrales no protegidos de la SEC"

Lunes, 27 de Diciembre de 2021

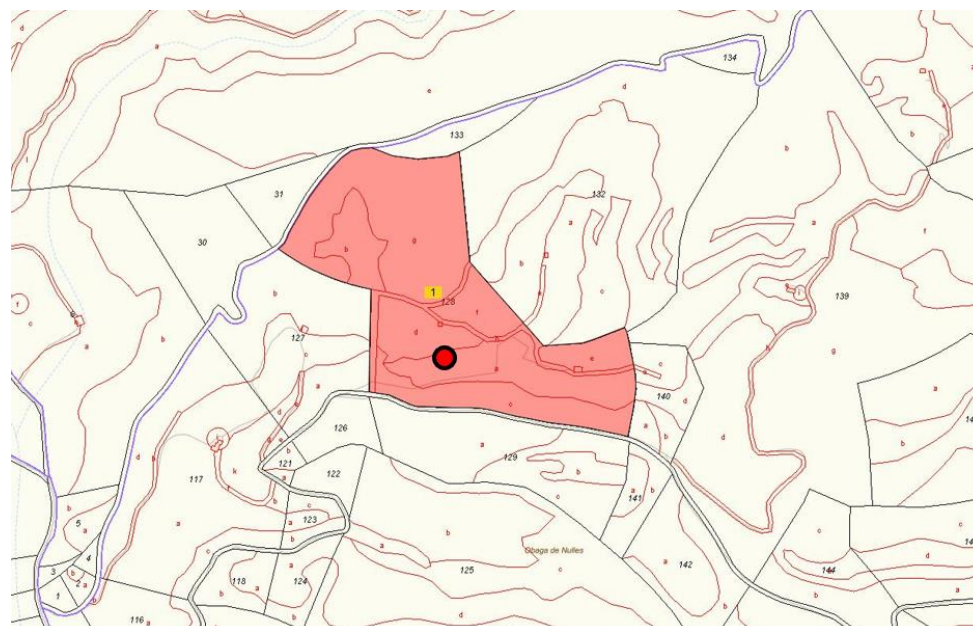

Fotoplà i plànol amb informació de Rústica (sede Electrónica del catastro). Forn indicat amb el punt vermell.

Consulta catastral. Forn indicat amb el punt vermell.

Josep Alió Raduà - Arquitecte - Col·legiat nº 19258-9

Abril 2023



Fotografies esta actual.