

BCIL - 10**Forn d'Oli de Ginebre****DENOMINACIÓ:**

Forn d'Oli de Ginebre de
QUIMET EL RECADER

Altres denominacions:

SITUACIÓ:

Polígon 22 parcel·la 17

COORDENADES:

UTM DATUM: ETRS89 HUSO:31
Geogràfiques ETR89 GMS

x= 289.402 m y= 4.575.088 m
Latitud: 41° 17' 59.2006" N
Longitud: 0° 29' 4.4894" E

TIPOLOGIA:

Construcció agrícola/industrial

RÈGIM URBANÍSTIC:

Planejament vigent:

Normes Subsidiàries del Planejament urbanístic
de Ribarroja d'Ebre.
(7 de maig de 1997)
Sòl Rústic

Classificació:

RÈGIM JURÍDIC:

Titularitat:

JOSE IGNACIO CUBIÑA REYES

Condicions/servituds:

REFERENCIA CADASTRAL:

43127A022000170000EZ

DESCRIPCIÓ:

Construcció cilíndrica en pedra feta per
destil·lar, via escalfor, l'oli de ginebre a partir de
soques de l'arbust.

CONTEXT:

Ubicat a les Valls, de fàcil accés, per la pista
que va a Maials al kilòmetre 6 camí de la dreta a
2 kilòmetres.

EVOLUCIÓ DELS USOS:

Origen:

Construcció de producció d'oli de ginebre

Actual:

Fora d'us. La pila s'utilitza actualment com
enjub.

ESTAT DE CONSERVACIÓ:

En molt bon estat. Durant els anys 2021 i 2022
s'han fet dos intervencions arqueològiques amb
estudiants universitaris d'arreu d'Europa, a
traves de Grampus Heritage i sota les directrius
d'ILTIRTA Arqueologia.

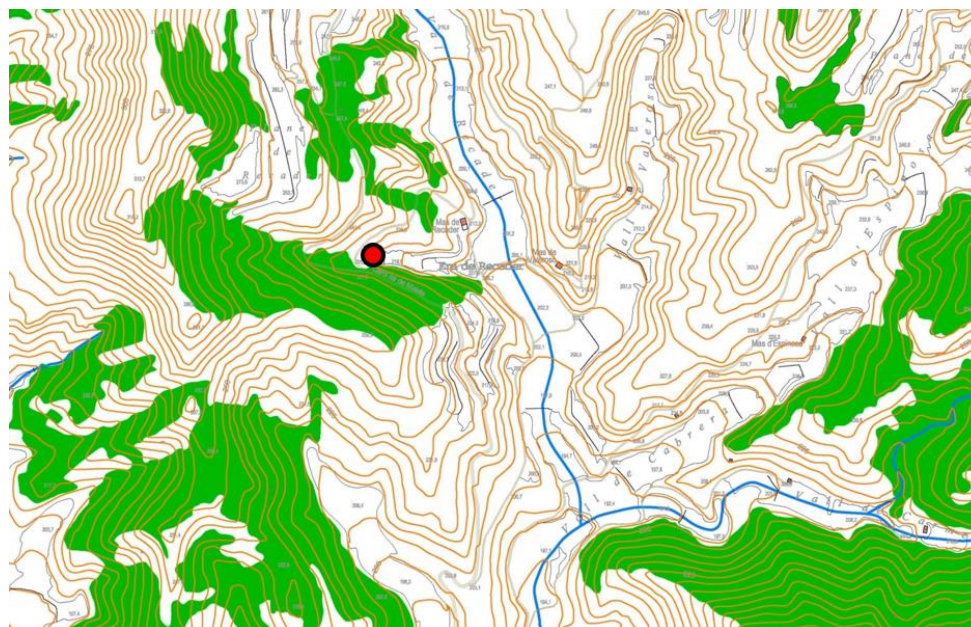

Fotoplà i plànol de situació amb corbes de nivell, barrancs i massa arbrada dels entorns del Forn, indicat amb el punt vermell.

PLÀNOL DE SITUACIÓ amb l'itinerari per arribar al BCIL des de Riba-roja d'Ebre (A0) indicant els diferents punts d'interès fins al final de l'itinerari.

A0	INICI DE L'ITINERARI	des de la plaça de l'Ajuntament carrers del poble (A0 a A1) carretera TV-7411 (A1 a A2) rotonda davant del Pont de la Barca (A2) Pont de la Barca (A2 a A3) camí nou de les Valls (A3 a A4) camí Ral de Maials (Vall de Carlinos)(A4 a A5(*)) urbanitzat en bones condicions
	Estat de l'itinerari	
	PUNTS D'INTERÈS	
1-2-6-7-8	inici Rutes:	<ul style="list-style-type: none"> ● Ruta 1: Mirador del meandre de Valldeporcs ● Ruta 2: Los Castellons, ruta de les Sendes ● Ruta 6: Ruta de les Sabateres ● Ruta 7: Les coves de la Vall de Gitona ● Ruta 8: Mirador de Riba-roja per les Deveses i GR-99
A5 (*)	FINAL DE L'ITINERARI	camí Ral de Maials (Vall de Carlinos) (A4 a A5(*))
	Distància des de A0	9,260 Km
	Desnivell itinerari	203 m positiu – 61 m negatiu

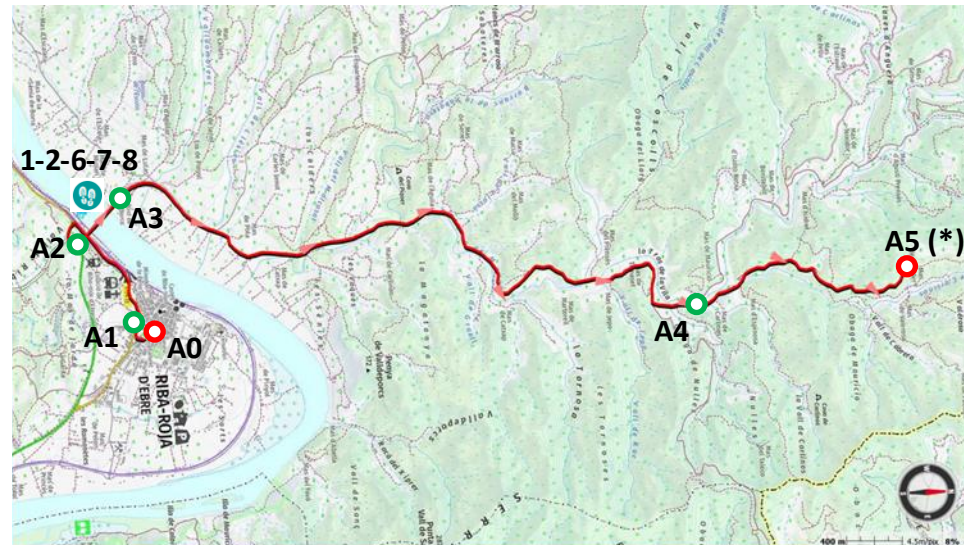

Plànol de situació.

PLÀNOL D'EMPLAÇAMENT amb l'itinerari per arribar al BCIL a l'entorn del final de l'itinerari **A5(*)** indicant els diferents punts d'interès.

A5 (*)	Itinerari urbanitzat Final de l'itinerari	camí Ral de Maials (Vall de Carlinos) (A4 a A5(*)) camí de terra
	Camí d'accés al BCIL	
	Estat del camí	camí de terra en bones condicions
A5 (*)	Aparcament al camí Ral de Maials (Vall de Carlinos), de terra	
B1	Punt d'arribada al BCIL	
	Forn d'oli de ginebre de Quimet del Recader	
	Distància des de A5 (*)	0,016 Km

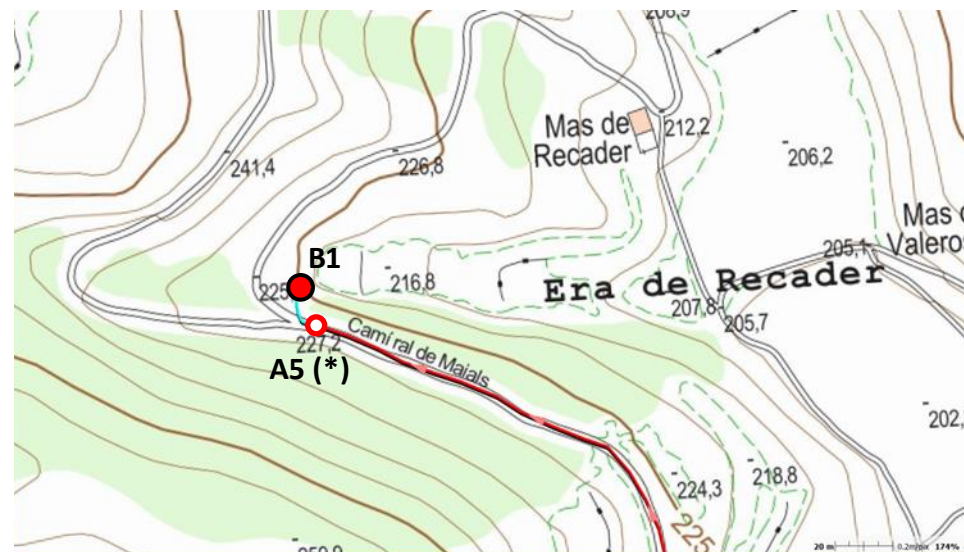

Plànol d'emplaçament.

VALORACIÓ:

Els forns son construccions molt particulars, amb més de 2000 anys d'antiguitat, n'hi havia a arreu, però el l'actualitat es conserven de ben pocs, ja que a part dels trobats a Riba-roja d'Ebre existeixen només 4 identificats.

PROPOSTES:

Neteja de la zona, així com la delimitació i senyalització de les construccions.

DADES HISTÒRIQUES:

Al llibre de la Dolors Cabré parla d'una escriptura de venda d'un forn de ginebre datada al 1.789. Al llibre de Judit Vidal hi ha 31 llibres de carnisseries de Lleida, dipositats a l'arxiu de la Paeria, on hi ha moltes referències de la compra d'oli de ginebre a gent de Riba-roja desde l'any 1600 al 1680 aproximadament.

BIBLIOGRAFIA:

Gràfica:

Escrita:

Llibres de Dolors Cabré i Judit Vidal.

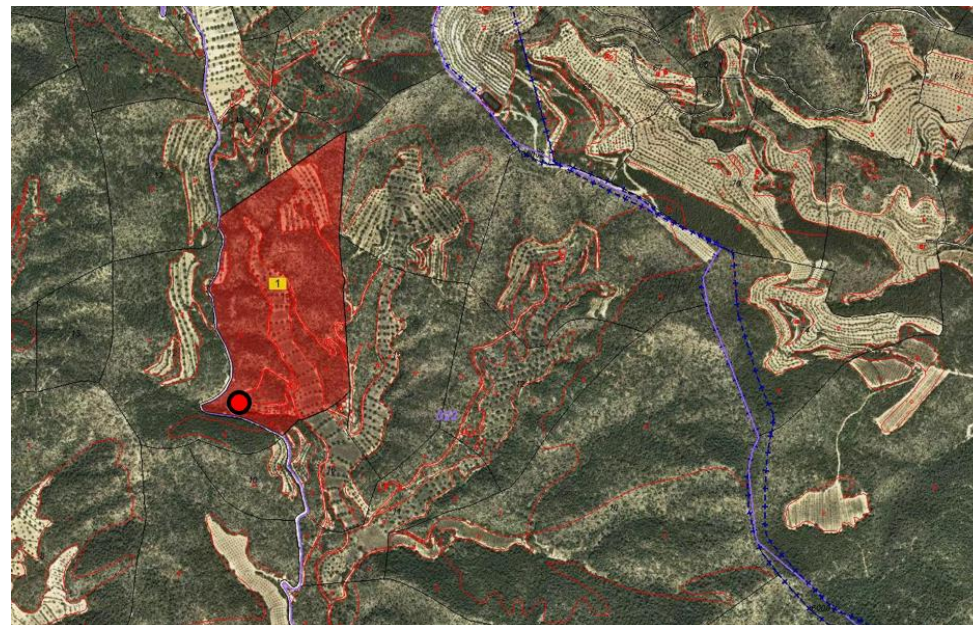

CONSULTA DESCRIPTIVA Y GRÁFICA DE DATOS CATASTRALES DE BIEN INMUEBLE

Referencia catastral: 43127A022000170000EZ

DATOS DESCRIPTIVOS DEL INMUEBLE

Localización:
Polígono 22 Parcela 17
VALLS. RIBA-ROJA D'EBRE (TARRAGONA)

Clase: RÚSTICO
Uso principal: Agrario
Superficie construida:
Año construcción:

Cultivo	Subparcela	Cultivo/aprovechamiento	Intensidad Productiva	Superficie m²
a	O	Olivos secano	02	1.041
b	O	Olivos secano	03	11.202
c	O	Olivos secano	03	20.694
d	O	Olivos secano	02	1.822
e	E	Pastos	00	662
f	E	Pastos	00	6.325
g	MT	Matorral	02	80.577
h	MT	Matorral	01	11.345
i	MT	Matorral	01	11.714
j	E	Pastos	00	727
k	MM	Pinar maderable	02	3.258
l	I	Improductivo	00	2.402
m	I	Improductivo	00	1.994
n	I	Improductivo	00	497
p	I	Improductivo	00	220
q	I	Improductivo	00	74

PARCELA
Superficie gráfica: 155.585 m2
Participación del inmueble: 100,00 %
Tipo:

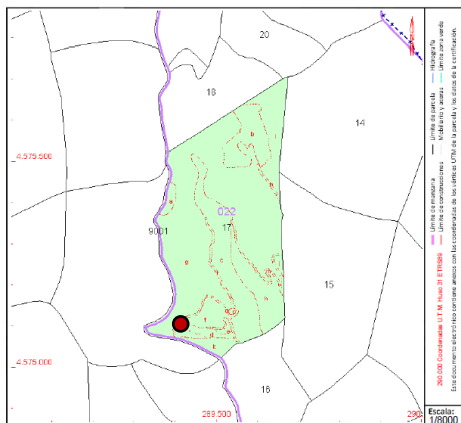

Este documento no es una certificación catastral, pero sus datos pueden ser verificados a través del "Acceso a datos catastrales no protegidos de la SEC"

Lunes , 27 de Diciembre de 2021

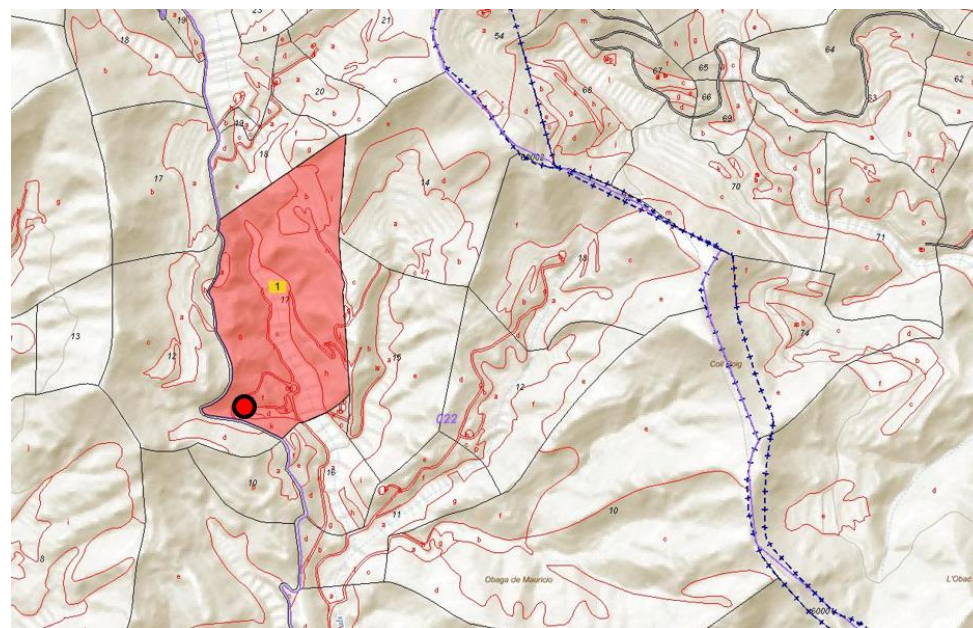

Fotoplà i plànol amb informació de Rústica (sede Electrónica del catastro). Forn indicat amb el punt vermell.

Consulta catastral. Forn indicat amb el punt vermell.

Josep Alió Raduà - Arquitecte - Col·legiat nº 19258-9

Abril 2023



Fotografies esta actual.