

BCIL - 16**Forn d'Oli de Ginebre****DENOMINACIÓ:**

Forn d'Oli de Ginebre de la
VALL DEL METXUT

Altres denominacions:

SITUACIÓ:

Polígon 22 parcel·la 24

COORDENADES:

UTM DATUM: ETRS89 HUSO:31
Geogràfiques ETR89 GMS

x= 289.390 m y= 4.576.446 m
Latitud: 41° 18' 43.1752" N
Longitud: 0° 29' 2.2855" E

TIPOLOGIA:

Construcció agrícola/industrial

RÈGIM URBANÍSTIC:

Planejament vigent:

Normes Subsidiàries del Planejament urbanístic
de Ribarroja d'Ebre.
(7 de maig de 1997)

Classificació:

Sòl Rústic

RÈGIM JURÍDIC:

Titularitat:

FERNANDO GARCÍA BLADÉ

Condicions/servituds:

Propietari

REFERENCIA CADASTRAL:

43127A022000240000EA

DESCRIPCIÓ:

Construcció cilíndrica en pedra feta per
destil·lar, via escalfor, l'oli de ginebre a partir de
soques de l'arbust.

CONTEXT:

Ubicat al fons de la Vall de Carlinos, a la part
baixa del camí de la Bassa del Coll i al fons d'un
camp d'oliveres. De tots els forns d'oli de
ginebre de Ribarroja és el que està a més
alçada, + 303 m.

EVOLUCIÓ DELS USOS:

Origen:

Construcció de producció d'oli de ginebre

Actual:

Fora d'us.

ESTAT DE CONSERVACIÓ:

En mal estat. Està bastant deteriorat i no hi ha
cap indicatiu de la cavitat interior o tupí.
Construcció força antiga per l'estat de les seves
parets, on degut a l'erosió les pedres han perdut
la terra, el fang, que les recobria en el seu
origen.

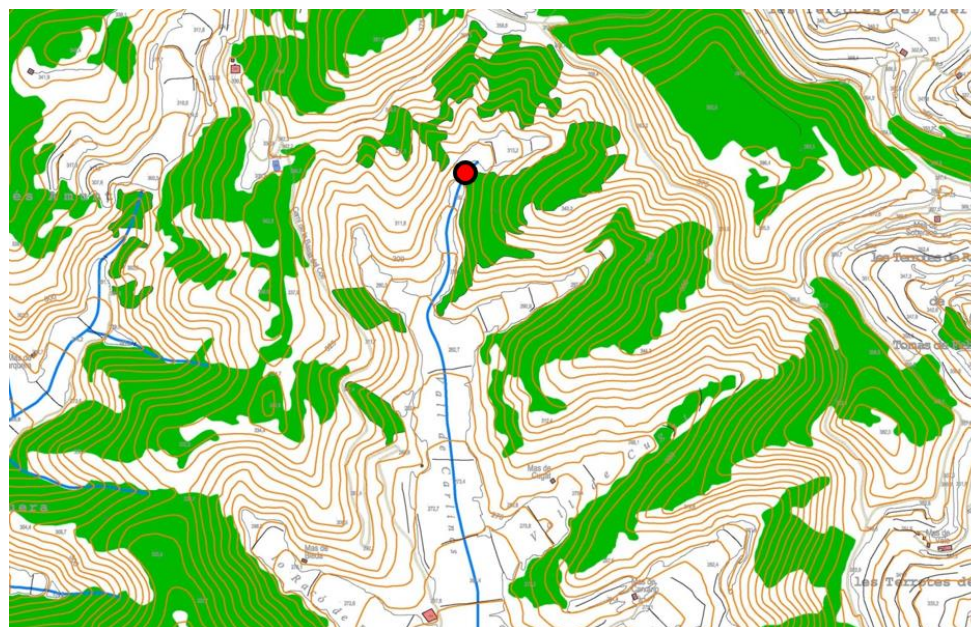
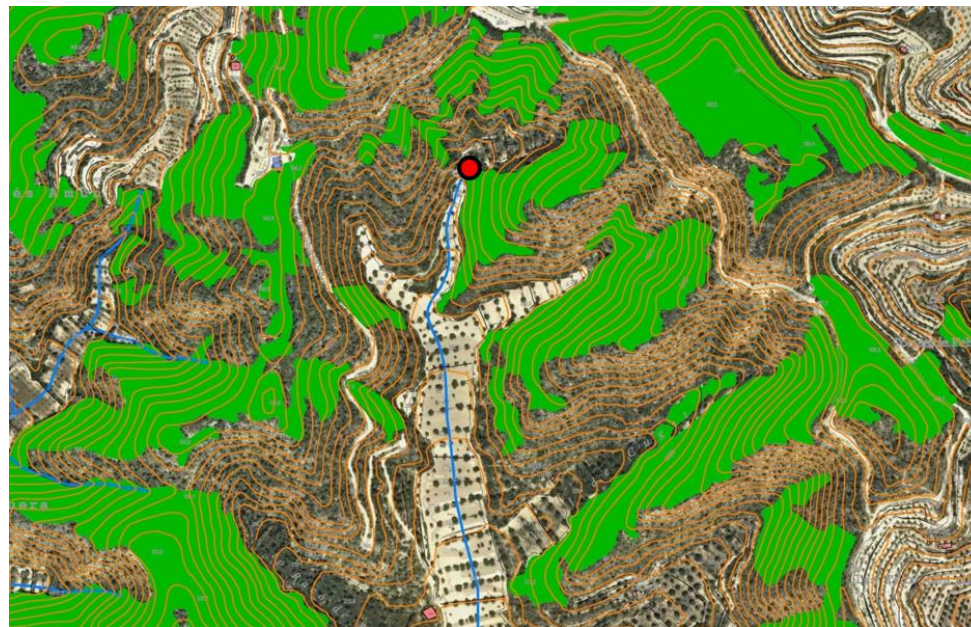

Fotoplà i plànol de Situació amb corbes de nivell, barrancs i massa arbrada dels entorns del Forn, indicat amb el punt vermell.

PLÀNOL DE SITUACIÓ amb l'itinerari per arribar al BCIL des de Riba-roja d'Ebre (A0) indicant els diferents punts d'interès fins al final de l'itinerari.

A0	INICI DE L'ITINERARI	des de la plaça de l'Ajuntament carrers del poble (A0 a A1) carretera TV-7411 (A1 a A2) rotonda davant del Pont de la Barca (A2 a A3) Pont de la Barca (A2 a A3) camí nou de les Valls (A3 a A4) camí Ral de Maials (Vall de Carlinos) (A4 a A5(*))
	Itinerari	
	Estat de l'itinerari	urbanitzat en bones condicions
	PUNTS D'INTERÈS	
1-2-6-7-8	inici Rutes:	<ul style="list-style-type: none"> ● Ruta 1: Mirador del meandre de Valldeporcs ● Ruta 2: Los Castellons, ruta de les Sendes ● Ruta 6: Ruta de les Sabateres ● Ruta 7: Les coves de la Vall de Gitona ● Ruta 8: Mirador de Riba-roja per les Deveses i GR-99
A5 (*)	FINAL DE L'ITINERARI	camí Ral de Maials (Vall de Carlinos) (A4 a A5(*))
	Distància des de A0	10,23 Km
	Desnivell itinerari	246,42 m positiu – 38,91 m negatiu

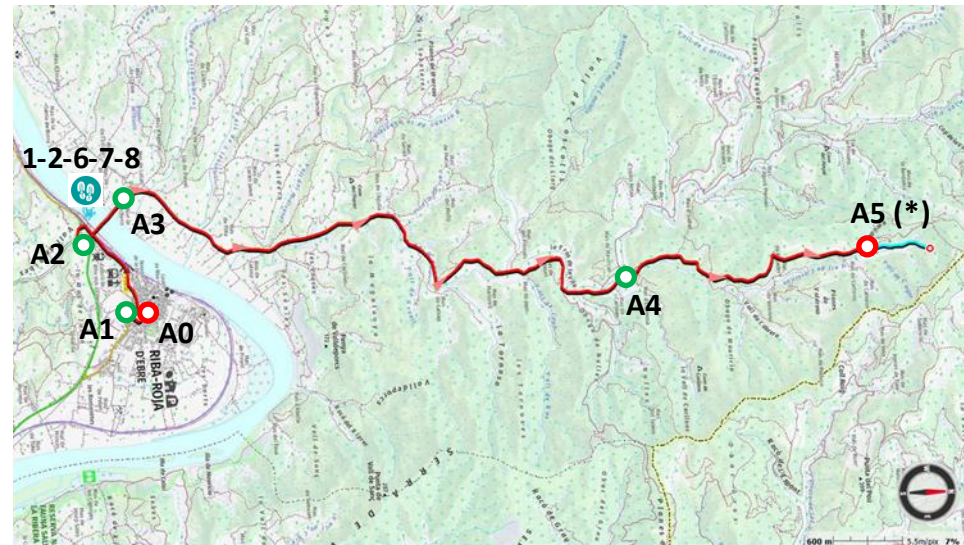

Plànol de situació.

PLÀNOL D'EMPLAÇAMENT amb l'itinerari per arribar al BCIL a l'entorn del final de l'itinerari **A5(*)** indicant els diferents punts d'interès.

A5 (*)	Itinerari urbanitzat Final de l'itinerari	camí Ral de Maials (Vall de Carlinos) (A4 a A5(*)) camí de terra
	Camí d'accés al BCIL	Estat del camí
	camí de terra en bones condicions	
A5 (*)	Aparcament al camí Ral de Maials (Vall de Carlinos), de terra	
B1	● Punt d'arribada al BCIL	
	Forn d'oli de ginebre de la Vall del Metxut	
	Distància des de A5 (*)	0,580 Km



Plànol d'emplaçament.

VALORACIÓ:

Els forns son construccions molt particulars, amb més de 2000 anys d'antiguitat, n'hi havia a arreu, però el l'actualitat es conserven de ben pocs, ja que a part dels trobats a Riba-roja d'Ebre existeixen només 4 identificats.

PROPOSTES:

Neteja de la zona, així com la delimitació i senyalització de les construccions.

DADES HISTÒRIQUES:

Al llibre de la Dolors Cabré parla d'una escriptura de venda d'un forn de ginebre datada al 1.789. Al llibre de Judit Vidal hi ha 31 llibres de carnisseries de Lleida, dipositats a l'arxiu de la Paeria, on hi ha moltes referències de la compra d'oli de ginebre a gent de Riba-roja desde l'any 1600 al 1680 aproximadament.

BIBLIOGRAFIA:

Gràfica:

Escrita:

Llibres de Dolors Cabré i Judit Vidal.

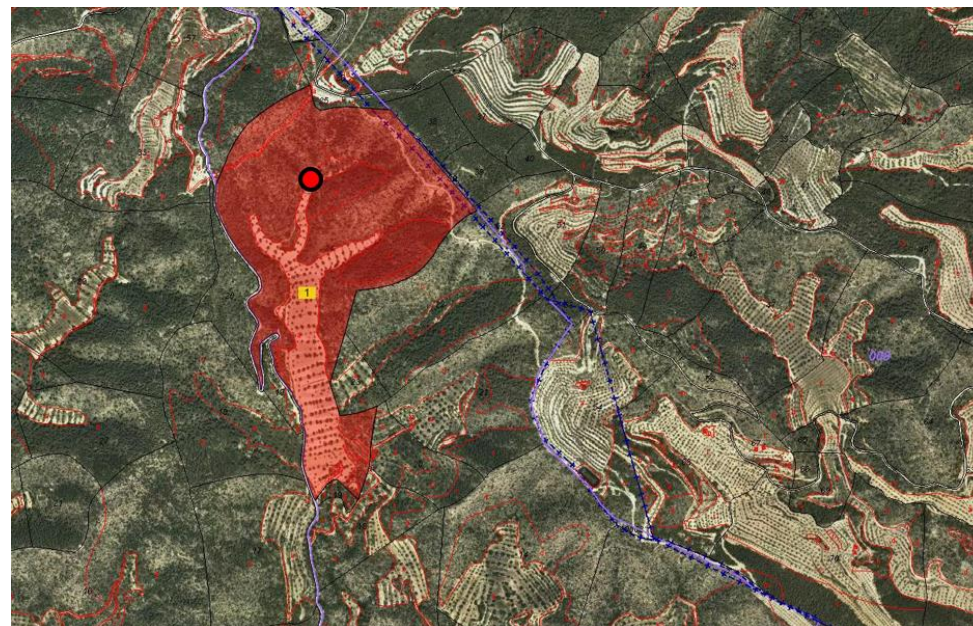

CONSULTA DESCRIPTIVA Y GRÁFICA DE DATOS CATASTRALES DE BIEN INMUEBLE

Referencia catastral: 43127A022000240000EA

DATOS DESCRIPTIVOS DEL INMUEBLE

Localización:
Polígono 22 Parcela 24
VALLS. RIBA-ROJA D'EBRE (TARRAGONA)

Clase: RÚSTICO
Uso principal: Agrario
Superficie construida:
Año construcción:

Subparcela	Cultivo/Aprochamiento	Intensidad Productiva	Superficie m ²
a	O- Olivos secano	03	61.851
b	E- Pastos	00	17.041
c	MM Pinar maderable	02	7.099
d	MM Pinar maderable	02	11.315
e	MT Matorral	02	158.498
f	E- Pastos	00	11.102
g	E- Pastos	00	984
h	E- Pastos	00	699
i	E- Pastos	00	338
j	E- Pastos	00	98

PARCELA

Superficie gráfica: 259.853 m²
Participación del inmueble: 100,00 %
Tipo:

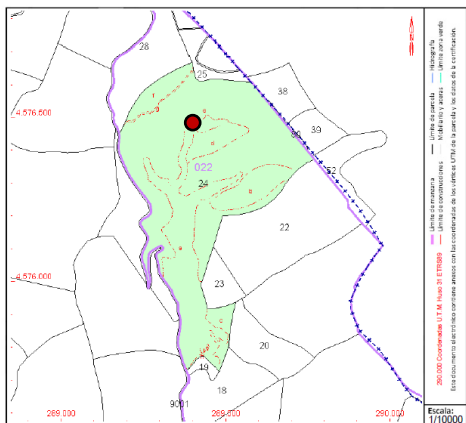

Este documento no es una certificación catastral, pero sus datos pueden ser verificados a través del "Acceso a datos catastrales no protegidos de la SEC"

Lunes, 27 de Diciembre de 2021

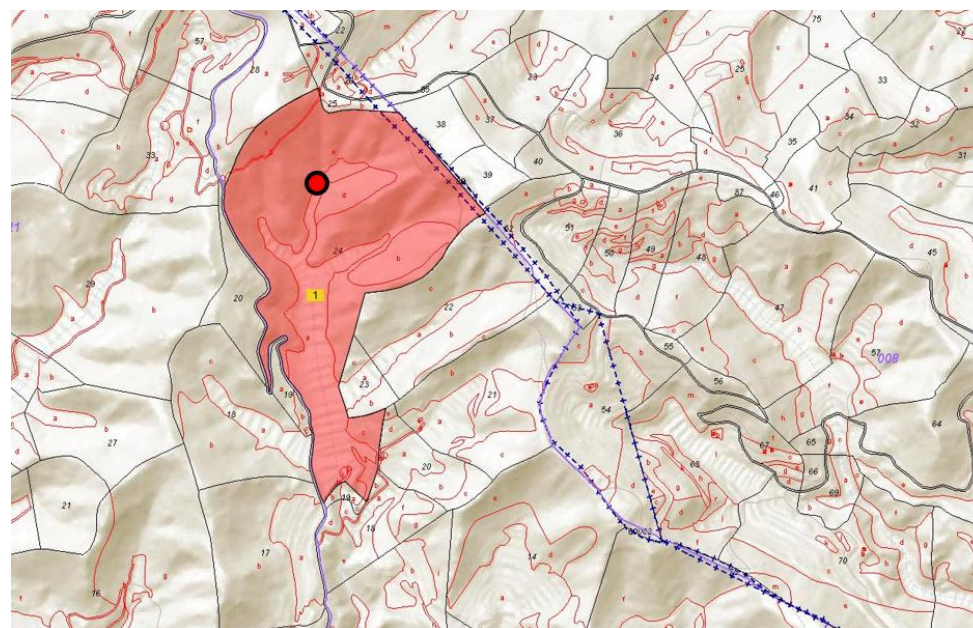

Consulta catastral. Forn indicat amb el punt vermell.

Fotoplà i plànol amb informació de Rústica (sede Electrónica del catastro). Forn indicat amb el punt vermell.



Fotografies esta actual.