

BCIL - 11**Forn d'Oli de Ginebre****DENOMINACIÓ:**

Forn d'Oli de Ginebre de VALERA

Altres denominacions:

SITUACIÓ:

Polígon 20 parcel·la 32

COORDENADES:UTM DATUM: ETRS89 HUSO:31
Geogràfiques ETR89 GMSx= 287.572 m y= 4.576.520 m
Latitud: 41° 18' 43.8701" N
Longitud: 0° 27' 44.0698" E**TIPOLOGIA:**

Construcció agrícola/industrial

RÈGIM URBANÍSTIC:

Planejament vigent:

Normes Subsidiàries del Planejament urbanístic
de Ribarroja d'Ebre.
(7 de maig de 1997)

Classificació:

Sòl Rústic

RÈGIM JURÍDIC:

Titularitat:

M^a MERCÉ CASTELLVÍ GARCIA

Condicions/servituds:

REFERENCIA CADASTRAL:

43127A020000320000EE

DESCRIPCIÓ:Construcció cilíndrica en pedra feta per
destil·lar, via escalfor, l'oli de ginebre a partir de
soques de l'arbust.**CONTEXT:**Ubicat a les Valls al final del terme municipal i a
prop del terme d'Almatret, al camí de les Valls
kilòmetre 11 i camí interior pel bosc.**EVOLUCIÓ DELS USOS:**

Origen:

Construcció de producció d'oli de ginebre

Actual:

Fora d'us.

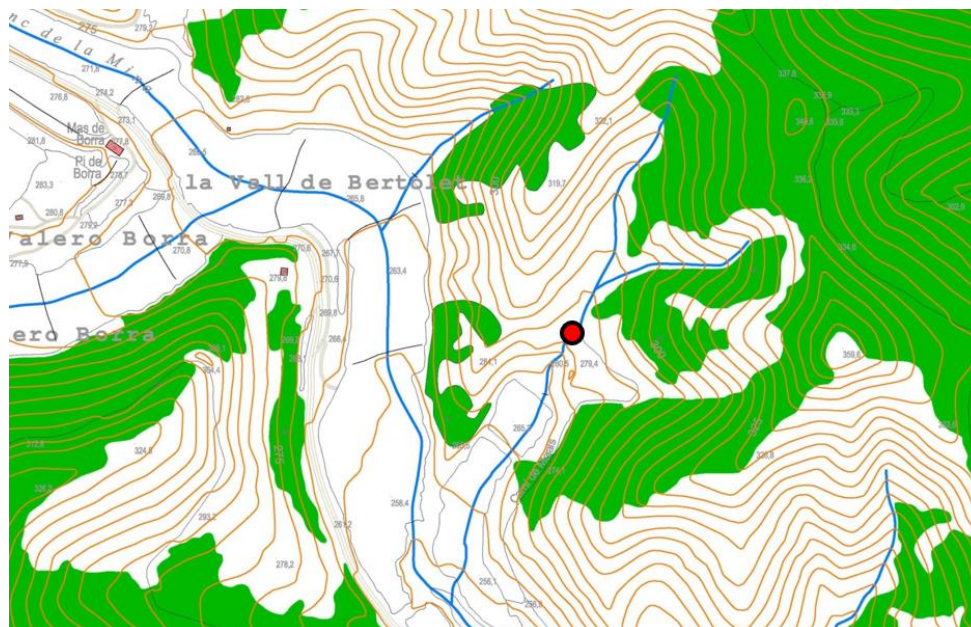
ESTAT DE CONSERVACIÓ:En bon estat, en mostres de inici de
deteriorament progressiu.

Fotoplà i plànol de situació amb corbes de nivell, barrancs i massa arbrada dels entorns del Forn, indicat amb el punt vermell.

PLÀNOL DE SITUACIÓ amb l'itinerari per arribar al BCIL des de Riba-roja d'Ebre (A0) indicant els diferents punts d'interès fins al final de l'itinerari.

A0	INICI DE L'ITINERARI	des de la plaça de l'Ajuntament carrers del poble (A0 a A1) carretera TV-7411 (A1 a A2) rotonda davant del Pont de la Barca (A2) Pont de la Barca (A2 a A3) camí nou de les Valls (A3 a A4(*))
	Itinerari	urbanitzat en bones condicions
	Estat de l'itinerari	urbanitzat en bones condicions
	PUNTS D'INTERÈS	
1-2-6-7-8	inici Rutes:	<ul style="list-style-type: none"> ● Ruta 1: Mirador del meandre de Valldeporcs Ruta 2: Los Castellons, ruta de les Sendes Ruta 6: Ruta de les Sabateres Ruta 7: Les coves de la Vall de Gitona Ruta 8: Mirador de Riba-roja per les Deveses i GR-99
A4 (*)	FINAL DE L'ITINERARI	camí nou de les Valls (A3 a A4(*))
	Distància des de A0	12,490 Km
	Desnivell itinerari	210,21 m positiu – 50,81 m negatiu

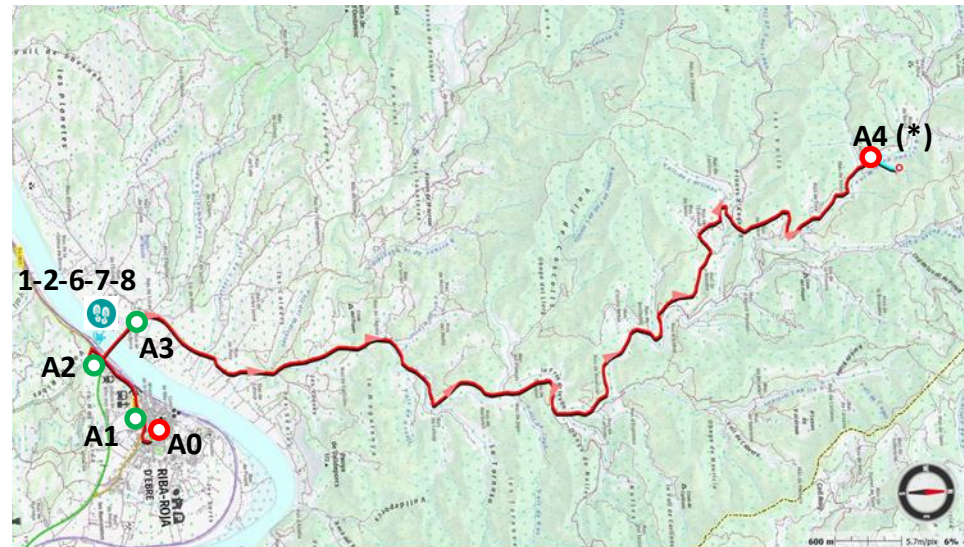

Plànol de situació.

PLÀNOL D'EMPLAÇAMENT amb l'itinerari per arribar al BCIL a l'entorn del final de l'itinerari **A4(*)** indicant els diferents punts d'interès.

—	Itinerari urbanitzat	camí nou de les Valls (A3 a A4(*))
A4 (*)	Final de l'itinerari	camí de terra
—	Camí d'accés al BCIL	camí de terra en bones condicions
Estat del camí		
A4 (*)	Aparcament al camí de les Valls, de terra	
B1 ●	Punt d'arribada al BCIL	
	Forn d'oli de ginebre de Valera	
	Distància des de A4 (*)	0,492 Km

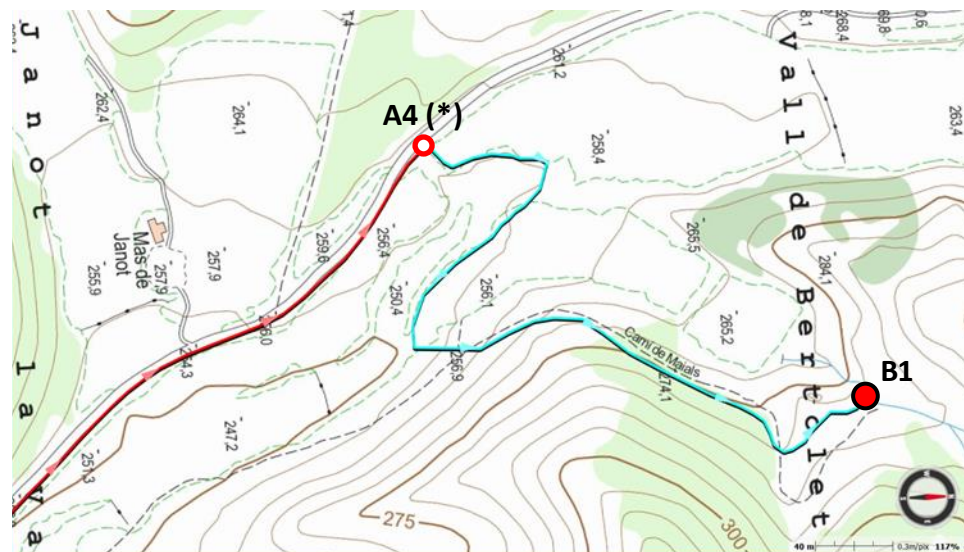

Plànol d'emplaçament.

VALORACIÓ:

Els forns son construccions molt particulars, amb més de 2000 anys d'antiguitat, n'hi havia a arreu, però el l'actualitat es conserven de ben pocs, ja que a part dels trobats a Riba-roja d'Ebre existeixen només 4 identificats.

PROPOSTES:

Neteja de la zona, així com la delimitació i senyalització de les construccions.

DADES HISTÒRIQUES:

Al llibre de la Dolors Cabré parla d'una escriptura de venda d'un forn de ginebre datada al 1.789. Al llibre de Judit Vidal hi ha 31 llibres de carnisseries de Lleida, dipositats a l'arxiu de la Paeria, on hi ha moltes referències de la compra d'oli de ginebre a gent de Riba-roja desde l'any 1600 al 1680 aproximadament.

BIBLIOGRAFIA:

Gràfica:

Escrita:

Llibres de Dolors Cabré i Judit Vidal.

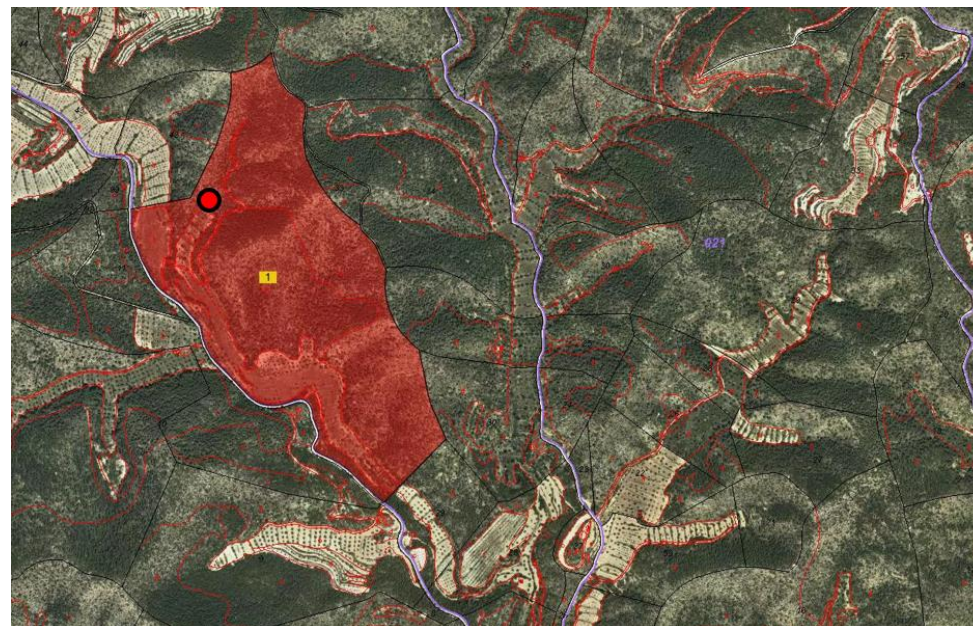

CONSULTA DESCRIPTIVA Y GRÁFICA DE DATOS CATASTRALES DE BIEN INMUEBLE

Referencia catastral: 43127A020000320000EE

DATOS DESCRIPTIVOS DEL INMUEBLE

Localización:
Polígono 20 Parcela 32
VALLS. RIBA-ROJA D'EBRE (TARRAGONA)

Clase: RÚSTICO
Uso principal: Agrario
Superficie construida:
Año construcción:

Cultivo	Subparcela	Cultivo/aprovechamiento	Intensidad Productiva	Superficie m²
a	AM	Almendra seco	03	45.109
b	MM	Pinar maderable	02	2.000
c	E	Pastos	00	7.125
d	E	Pastos	00	3.423
e	O	Olivos seco	02	5.502
f	AM	Almendra seco	02	10.789
g	MT	Maizorral	01	81.591
h	MT	Maizorral	02	104.138
i	I	Improductivo	00	530
j	I	Improductivo	00	2.722

PARCELA

Superficie gráfica: 323.976 m2
Participación del inmueble: 100,00 %
Tipo:

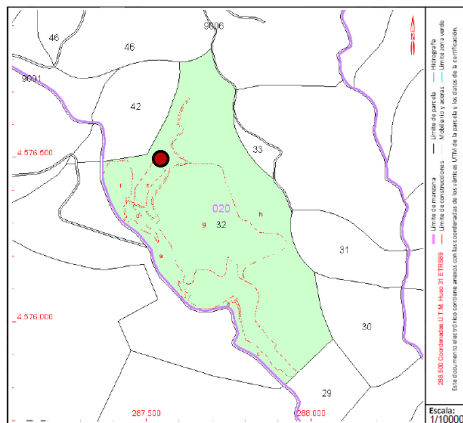

Este documento no es una certificación catastral, pero sus datos pueden ser verificados a través del "Acceso a datos catastrales no protegidos de la SEC"

Lunes, 27 de Diciembre de 2021

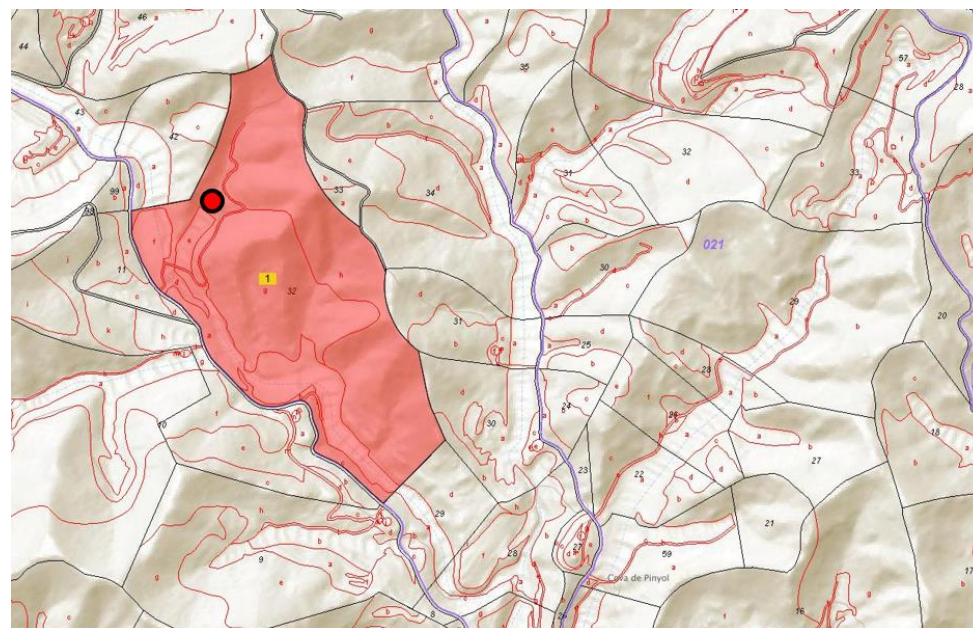

Fotoplà i plànol amb informació de Rústica (sede Electrónica del catastro). Forns indicat amb el punt vermell.

Consulta catastral. Forns indicat amb el punt vermell.



Fotografies esta actual.