

**BCIL - 14****Forn d'Oli de Ginebre****DENOMINACIÓ:**

Forn d'Oli de Ginebre del  
RACÓ DE LES FOSSES

Altres denominacions:

**SITUACIÓ:**

Polígon 14 parcel·la 2

**COORDENADES:**

UTM DATUM: ETRS89 HUSO:31  
Geogràfiques ETR89 GMS

x= 282.722 m y= 4.569.662 m  
Latitud: 41° 14' 57.0438" N  
Longitud: 0° 24' 24.5012" E

**TIPOLOGIA:**

Construcció agrícola/industrial

**RÈGIM URBANÍSTIC:**

Planejament vigent:

Normes Subsidiàries del Planejament urbanístic  
de Riberoja d'Ebre.  
(7 de maig de 1997)  
Sòl Rústic

Classificació:

**RÈGIM JURÍDIC:**

Titularitat:

ENDESA

Condicions/servituds:

Propietari

**REFERENCIA CADASTRAL:**

43127A014000020000EX

**DESCRIPCIÓ:**

Construcció cilíndrica en pedra feta per  
destil·lar, via escalfor, l'oli de ginebre a partir de  
soques de l'arbust.

**CONTEXT:**

Ubicat al Racó de les Fosses proper al riu  
(embassament), a la part baixa del barranc i a la  
part alta i a prop del forn hi ha un mas i una era  
amb el corresponent rodet per batre l'ordi.  
Actualment s'hi pot arribar amb barca travessant  
l'embassament.

**EVOLUCIÓ DELS USOS:**

Origen:

Construcció de producció d'oli de ginebre

Actual:

Fora d'us.

**ESTAT DE CONSERVACIÓ:**

En bon estat, parets fetes amb pedra seca,  
especialment la paret oposada a la boca  
d'entrada i també la part interior del tupí.  
L'obertura del tupí es troba totalment oberta,  
facilitant l'accés fins l'interior travessant la  
cambra de combustió.

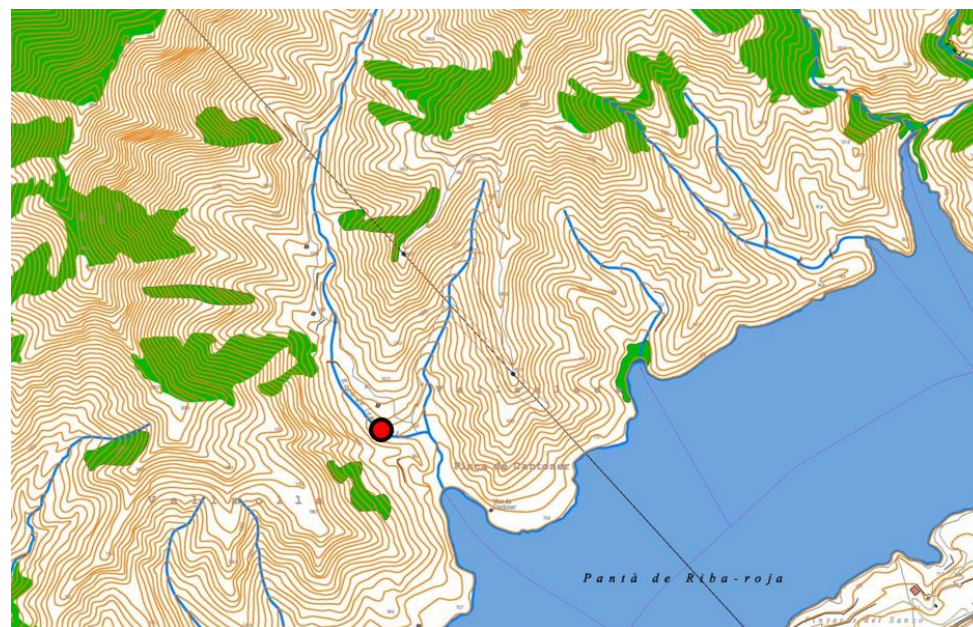

Fotoplà i plànol de Situació amb corbes de nivell, barrancs i massa arbrada dels entorns del Forn, indicat amb el punt vermell.



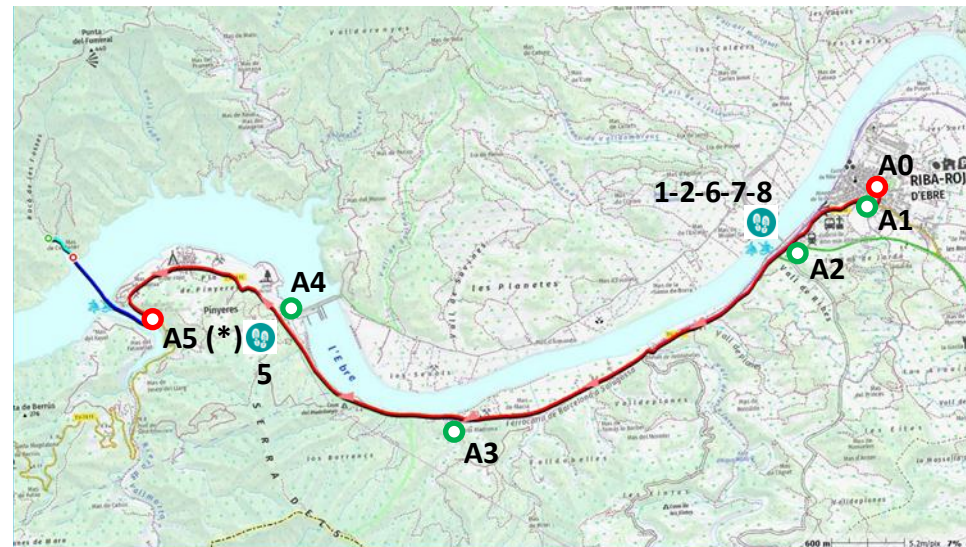

**PLÀNOL DE SITUACIÓ** amb l'itinerari per arribar al BCIL des de Riba-roja d'Ebre (A0) indicant els diferents punts d'interès fins al final de l'itinerari.

<b>A0</b>	<b>INICI DE L'ITINERARI</b>	des de la plaça de l'Ajuntament carrers del poble ( <b>A0 a A1</b> ) carretera TV-7411 ( <b>A1 a A5(*)</b> ) rotonda davant del Pont de la Barca ( <b>A2</b> ) urbanitzat en bones condicions
	Estat de l'itinerari	
	<b>PUNTS D'INTERÈS</b>	
<b>1-2-6-7-8</b>	inici Rutes:	<ul style="list-style-type: none"> <li> Ruta 1: Mirador del meandre de Valldeporcs</li> <li>Ruta 2: Los Castellons, ruta de les Sendes</li> <li>Ruta 6: Ruta de les Sabateres</li> <li>Ruta 7: Les coves de la Vall de Gitona</li> <li>Ruta 8: Mirador de Riba-roja per les Deveses i GR-99</li> </ul>
<b>A3</b>	Ermita de Santa Madrona	
<b>A4</b>	Presa de Riba-Roja	
<b>5</b>		 Ruta 5: La Garita de Pinyeres – els Valencians
<b>A5 (*)</b>	<b>FINAL DE L'ITINERARI</b>	carretera asfaltada
	Distància des de <b>A0</b>	<b>9,31 Km</b>
	Desnivell itinerari	<b>90,05 m positiu – 102,77 m negatiu</b>



Plànol de situació.

**PLÀNOL D'EMPLAÇAMENT** amb l'itinerari per arribar al BCIL a l'entorn del final de l'itinerari **A5(\*)** indicant els diferents punts d'interès.

	Itinerari urbanitzat	carretera TV-7411 ( <b>A1 a A5(*)</b> )
<b>A5 (*)</b>	Final de l'itinerari	carretera asfaltada
	Itinerari pel riu	barca ( <b>A6 a A7</b> )
	Distància	<b>1,069 Km</b> lineals
	Camí d'accés al BCIL	senda ( <b>A7 a B1</b> )
	Estat del camí	camí de terra en bones condicions
<b>A5 (*)</b>	Espai habilitat per a pàrquing de vehicles	
<b>B1</b> 	<b>Punt d'arribada al BCIL</b>	
	Forn d'oli de ginebre del Racó de les Fosses	
	Distància des de <b>A7</b>	<b>0,335 Km</b>

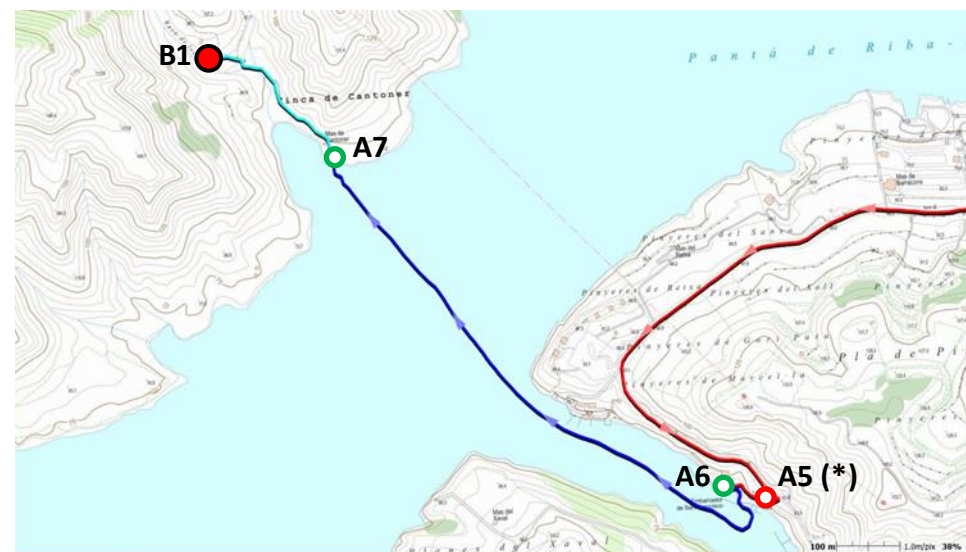

Plànol d'emplaçament.

**VALORACIÓ:**

Els forns son construccions molt particulars, amb més de 2000 anys d'antiguitat, n'hi havia a arreu, però el l'actualitat es conserven de ben pocs, ja que a part dels trobats a Riba-roja d'Ebre existeixen només 4 identificats.

**PROPOSTES:**

Neteja de la zona, així com la delimitació i senyalització de les construccions.

**DADES HISTÒRIQUES:**

Al llibre de la Dolors Cabré parla d'una escriptura de venda d'un forn de ginebre datada al 1.789. Al llibre de Judit Vidal hi ha 31 llibres de carnisseries de Lleida, dipositats a l'arxiu de la Paeria, on hi ha moltes referències de la compra d'oli de ginebre a gent de Riba-roja desde l'any 1600 al 1680 aproximadament.

**BIBLIOGRAFIA:**

Gràfica:

Escrita:

Llibres de Dolors Cabré i Judit Vidal.

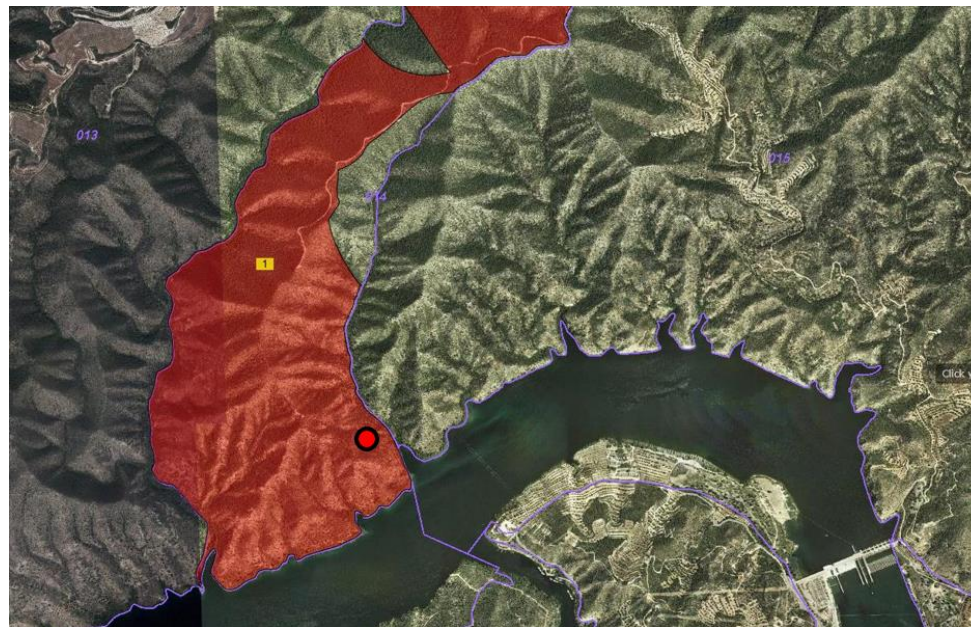

**CONSULTA DESCRIPTIVA Y GRÁFICA DE DATOS CATASTRALES DE BIEN INMUEBLE**

Referencia catastral: 43127A014000020000EX

**DATOS DESCRIPTIVOS DEL INMUEBLE**

**Localización:**  
Polígono 14 Parcela 2  
FOSAS. RIBA-ROJA D'EBRE (TARRAGONA)

**Clase:** RÚSTICO  
**Uso principal:** Agrario  
**Superficie construida:**  
**Año construcción:**

Cultivo	Subparcela	Cultivo/aprovechamiento	Intensidad Productiva	Superficie m <sup>2</sup>
a	O-	Olivos secano	03	44.270
b	E-	Pastos	00	532.915
c	MT	Matarral	01	213.010
d	O-	Olivos secano	03	6.856
e	MM	Pinar moderado	02	846.333
f	O-	Olivos secano	03	4.349
g	MM	Pinar moderado	02	106.752
h	O-	Olivos secano	03	29.107
i	MT	Matarral	01	171.356
j	O-	Olivos secano	03	5.106
k	I-	Improductivo	00	53
l	I-	Improductivo	00	41
m	I-	Improductivo	00	83
n	I-	Improductivo	00	50
p	I-	Improductivo	00	36
q	I-	Improductivo	00	52
r	I-	Improductivo	00	26

**PARCELA**

**Superficie gráfica:** 1.959.478 m<sup>2</sup>  
**Participación del inmueble:** 100,00 %  
**Tipo:**

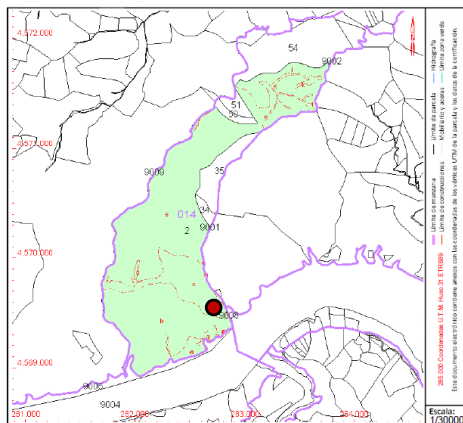

Este documento no es una certificación catastral, pero sus datos pueden ser verificados a través del "Acceso a datos catastrales no protegidos de la SEC"

Lunes , 27 de Diciembre de 2021

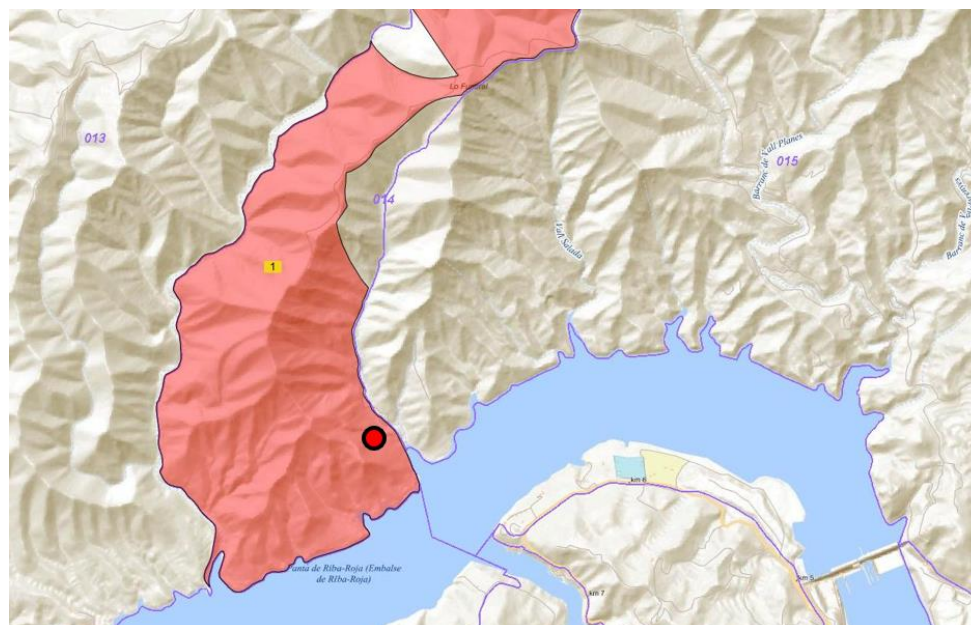

Fotoplà i plànol amb informació de Rústica (sede Electrónica del catastro). Forns indicat amb el punt vermell.

Consulta catastral. Forns indicat amb el punt vermell.



Fotografies esta actual.