

**BCIL - 13****Forn d'Oli de Ginebre****DENOMINACIÓ:**

Forn d'Oli de Ginebre de les  
CADOLLES DE CARLET a la Vall de Bus

Altres denominacions:

**SITUACIÓ:**

Polígon 13 parcel·la 108

**COORDENADES:**

UTM DATUM: ETRS89 HUSO:31  
Geogràfiques ETR89 GMS

x= 280.571 m y= 4.570.888 m  
Latitud: 41° 15' 34.6681" N  
Longitud: 0° 27' 50.5867" E

**TIPOLOGIA:**

Construcció agrícola/industrial

**RÈGIM URBANÍSTIC:**

Planejament vigent:

Normes Subsidiàries del Planejament urbanístic  
de Ribarroja d'Ebre.  
(7 de maig de 1997)  
Sòl Rústic

Classificació:

**RÈGIM JURÍDIC:**

Titularitat:

En investigació article 47 de la Llei 33/2003

Condicions/servituds:

**REFERENCIA CADASTRAL:**

43127A013001080000EL

**DESCRIPCIÓ:**

Construcció cilíndrica en pedra feta per  
destil·lar, via escalfor, l'oli de ginebre a partir de  
soques de l'arbust.

**CONTEXT:**

Ubicat en un entorn natural, amb les Cadolles  
de Carlets molt pròximes, entre mig d'una gran  
massa forestal, en una petita i pintoresca vall,  
Vall de Bus, relativament molt proper al riu  
(embasament) i sobre una roca impressionant.

**EVOLUCIÓ DELS USOS:**

Origen:

Construcció de producció d'oli de ginebre

Actual:

Fora d'us.

**ESTAT DE CONSERVACIÓ:**

En regular estat, on apreciem les dos cavitats  
del forn, la cambra de combustió i lo tupí. Està  
molt ben definida la boca de sortida d'oli, de  
mides considerables amb una bona pedra de  
llinda.

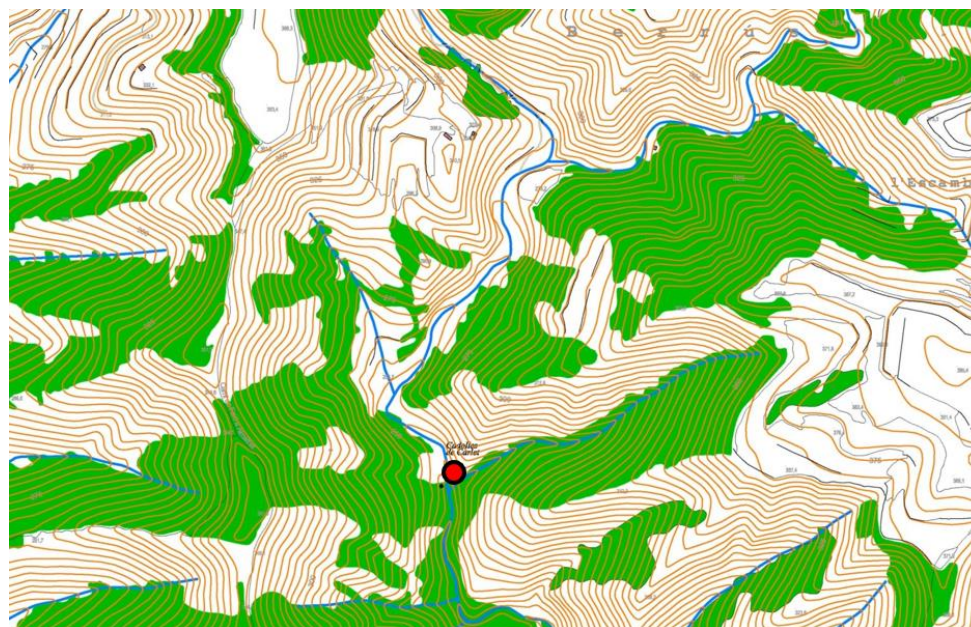

Fotoplà i plànol de Situació amb corbes de nivell, barrancs i massa arbrada dels entorns del Forn, indicat amb el punt vermell.



**PLÀNOL DE SITUACIÓ** amb l'itinerari per arribar al BCIL des de Riba-roja d'Ebre (A0) indicant els diferents punts d'interès fins al final de l'itinerari.

|                            |  |   |
|----------------------------|--|---|
| <b>A0</b>                  | <b>INICI DE L'ITINERARI</b><br>Itinerari | des de la plaça de l'Ajuntament carrers del poble ( <b>A0 a A1</b> )<br>carretera TV-7411 ( <b>A1 a A2</b> )<br>rotonda davant del Pont de la Barca ( <b>A2</b> )<br>Pont de la Barca ( <b>A2 a A3</b> )<br>camí nou de les Valls ( <b>A3 a A4</b> )<br>camí d'Almatret o de les Deveses ( <b>A4 a A5</b> )<br>camins del terme municipal d'Almatret ( <b>A5 a A6</b> )<br>camí de Faió a Almatret ( <b>A6 a A7(*)</b> )<br>urbanitzat en bones condicions  |
| Estat de l'itinerari       |  |   |
| PUNTS D'INTERÈS            |  |   |
| <b>1-2-6-7-8</b>           | inici Rutes:                             |  Ruta 1: Mirador del meandre de Valldeporcs<br> Ruta 2: Los Castellons, ruta de les Sendes<br> Ruta 6: Ruta de les Sabateres<br> Ruta 7: Les coves de la Vall de Gitona<br> Ruta 8: Mirador de Riba-roja per les Deveses i GR-99 |
| <b>A7 (*)</b>              | <b>FINAL DE L'ITINERARI</b>              | camí de Faió a Almatret ( <b>A6 a A7(*)</b> )   |
| Distància des de <b>A0</b> |  | <b>16,910</b> Km  |
| Desnivell itinerari        |  | <b>518,15</b> m positiu – <b>228,62</b> m negatiu   |



Plànol de situació.

**PLÀNOL D'EMPLAÇAMENT** amb l'itinerari per arribar al BCIL a l'entorn del final de l'itinerari **A7(\*)** indicant els diferents punts d'interès.

|   |   |   |
|---|---|---|
|               | Itinerari urbanitzat                            | camí de Faió a Almatret ( <b>A6 a A7(*)</b> ) |
| <b>A8</b>   | Les Cadolles de Carlet                          |   |
| <b>A7 (*)</b>   | Final de l'itinerari                            | camí de terra                                 |
|             | Camí d'accés al BCIL                            |   |
|   | Estat del camí                                  | camí de la Vall de Bus, en bones condicions   |
| <b>A7 (*)</b>   | Aparcament al camí de terra                     |   |
| <b>B1</b>  | <b>Punt d'arribada al BCIL</b>                  |   |
|   | Forn d'oli de ginebre de les Cadolles de Carlet |   |
|   | Distància des de <b>A7 (*)</b> <b>2,246</b> Km  |   |

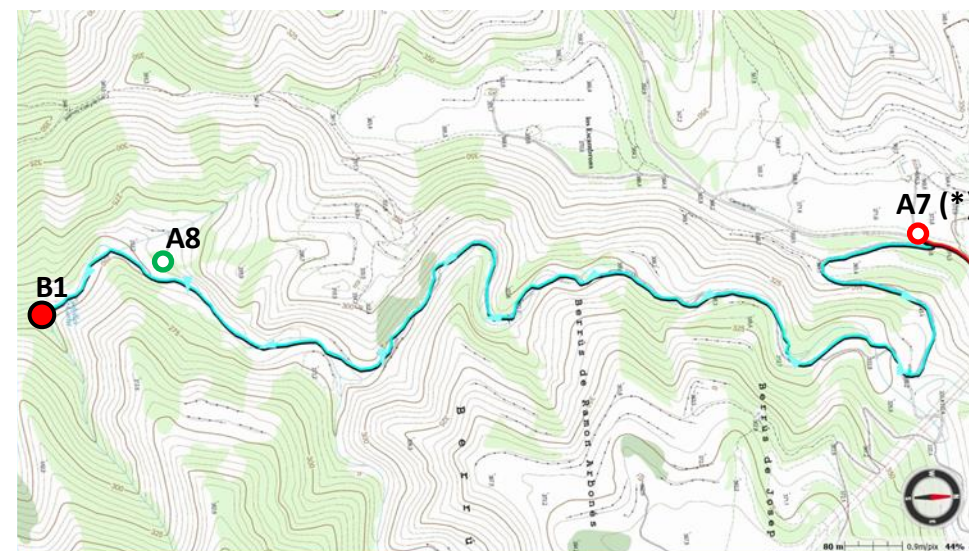

Plànol d'emplaçament.





Fotografies esta actual.