

BCIL - 02**Forn d'Oli de Ginebre****DENOMINACIÓ:**

Altres denominacions:

Forn d'Oli de Ginebre - BERRUS II

Ca Rosildo

SITUACIÓ:

Polígon 12 parcel·la 33

COORDENADES:

UTM DATUM: ETRS89 HUSO:31

Geogràfiques ETR89 GMS

x= 281.004 m y= 4.566.973 m

Latitud: 41° 13' 28.2664" N

Longitud: 0° 23' 14.2312" E

TIPOLOGIA:

Construcció agrícola/industrial

RÈGIM URBANÍSTIC:

Planejament vigent:

Normes Subsidiàries del Planejament urbanístic de Riba-roja d'Ebre.

(7 de maig de 1997)

Classificació:

Sòl Rústic

RÈGIM JURÍDIC:

Titularitat:

JOSÉ FRANQUET

Condicions/servituds:

REFERENCIA CADASTRAL:

43127A012000330000EY

DESCRIPCIÓ:

Construcció cilíndrica en pedra feta per destil·lar, via escalfor, l'oli de ginebre a partir de soques de l'arbust.

CONTEXT:

Ubicat a la Vall de Berrús (Berrús Vell), de fàcil accés, per la carretera de la Pobla de Massaluca just passat el punt kilomètric 15, i camí particular de l'interior de la finca.

EVOLUCIÓ DELS USOS:

Origen:

Construcció de producció d'oli de ginebre

Actual:

Fora d'us.

ESTAT DE CONSERVACIÓ:

En molt bon estat, una part lliure sobre la llisera de roca i un altre tapada parcialment per terra del bancal.

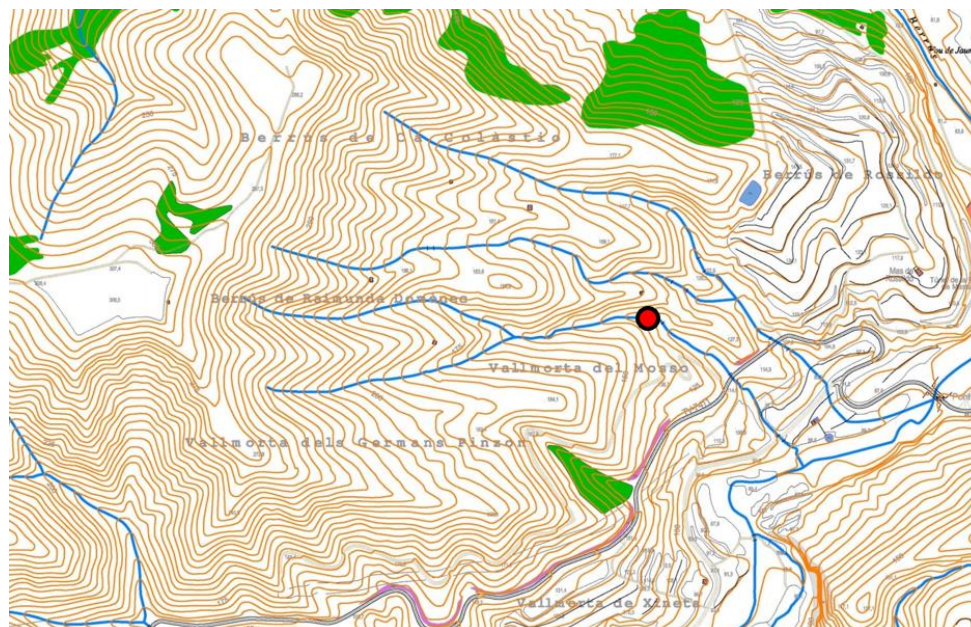

Fotoplà i plànol de situació amb corbes de nivell, barrancs i massa arbrada dels entorns del Forn, indicat amb el punt vermell.

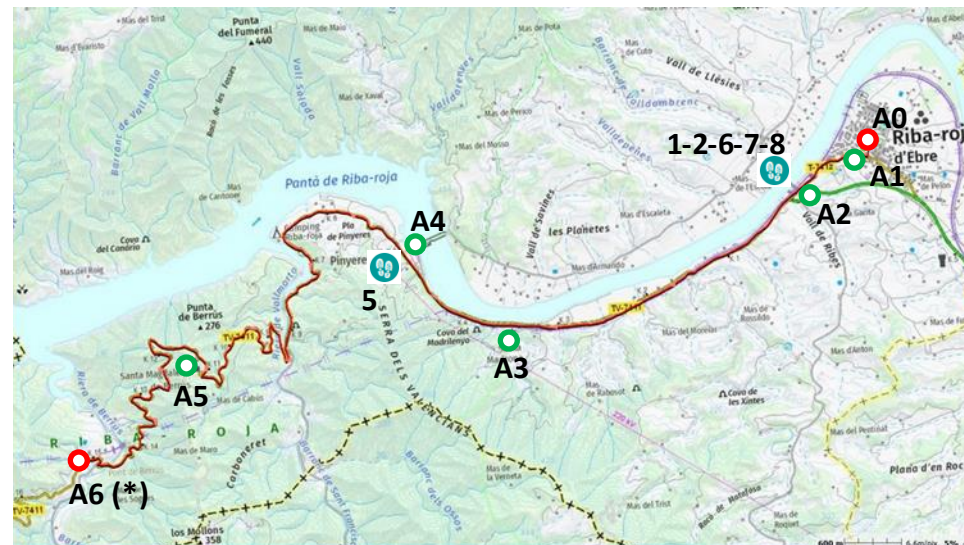

PLÀNOL DE SITUACIÓ amb l'itinerari per arribar al BCIL des de Riba-roja d'Ebre (A0) indicant els diferents punts d'interès fins al final de l'itinerari.

A0	INICI DE L'ITINERARI	des de la plaça de carrers del poble (A0 a A1) carretera TV-7411 (A1 a A6(*)) rotonda davant del Pont de la Barca (A2) urbanitzat en bones condicions
	Itinerari	
	Estat de l'itinerari	
	PUNTS D'INTERÈS	
1-2-6-7-8	inici Rutes:	<ul style="list-style-type: none">  Ruta 1: Mirador del meandre de Valldeporcs  Ruta 2: Los Castellons, ruta de les Sendes  Ruta 6: Ruta de les Sabateres  Ruta 7: Les coves de la Vall de Gitona  Ruta 8: Mirador de Riba-roja per les Deveses i GR-99
A3	Ermita de Santa Madrona	
A4	Presa de Riba-Roja	
5		 Ruta 5: La Garita de Pinyeres – els Valencians
A5	Ermita de Berrús	
A6 (*)	FINAL DE L'ITINERARI	carretera asfaltada
	Distància des de A0	16,29 Km
	Desnivell itinerari	372,38 m positiu – 331,43 m negatiu



Plànol de situació.

PLÀNOL D'EMPLAÇAMENT amb l'itinerari per arribar al BCIL a l'entorn del final de l'itinerari **A6(*)** indicant els diferents punts d'interès.

	Itinerari urbanitzat	carretera TV-7411 (A1 a A6(*))
A6 (*)	Final de l'itinerari	carretera asfaltada
	Camí d'accés al BCIL	
	Estat del camí	camí de terra en bones condicions

A6 (*)	Aparcament a la carretera o al camí d'accés al forn	
B1	Punt d'arribada al BCIL	
	Forn d'oli de ginebre de Ca Rosildo	
	Distància des de A6 (*)	0,129 Km

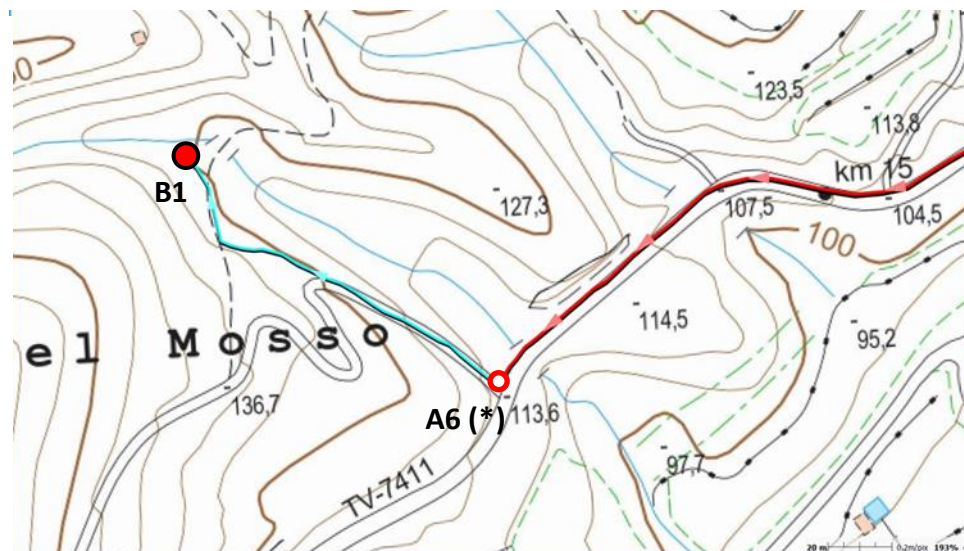

Plànol d'emplaçament.

VALORACIÓ:

Els forns son construccions molt particulars, amb més de 2000 anys d'antiguitat, n'hi havia a arreu, però el l'actualitat es conserven de ben pocs, ja que a part dels trobats a Riba-roja d'Ebre existeixen només 4 identificats.

PROPOSTES:

Neteja de la zona, així com la delimitació i senyalització de les construccions.

DADES HISTÒRIQUES:

Al llibre de la Dolors Cabré parla d'una escriptura de venda d'un forn de ginebre datada al 1.789. Al llibre de Judit Vidal hi ha 31 llibres de carnisseries de Lleida, dipositats a l'arxiu de la Paeria, on hi ha moltes referències de la compra d'oli de ginebre a gent de Riba-roja desde l'any 1600 al 1680 aproximadament.

BIBLIOGRAFIA:

Gràfica:
Escrita:

Llibres de Dolors Cabré i Judit Vidal.



CONSULTA DESCRIPTIVA Y GRÁFICA DE DATOS CATASTRALES DE BIEN INMUEBLE

Referencia catastral: 43127A012000330000EY

DATOS DESCRIPTIVOS DEL INMUEBLE

Localización:
Polígono 12 Parcela 33
BERRUS, RIBA-ROJA D'EBRE (TARRAGONA)

Clase: RÚSTICO
Uso principal: Agrario
Superficie construida:
Año construcción:

Cultivo	Subparcela	Cultivo/aprovechamiento	Intensidad Productiva	Superficie m ²
a	MM	Pinar maderable	02	3.874
b	MT	Matorral	01	2.871
c	MT	Matorral	02	2.820
d	I	Improductivo	00	127

PARCELA

Superficie gráfica: 9.192 m²
Participación del inmueble: 100,00 %
Tipo:

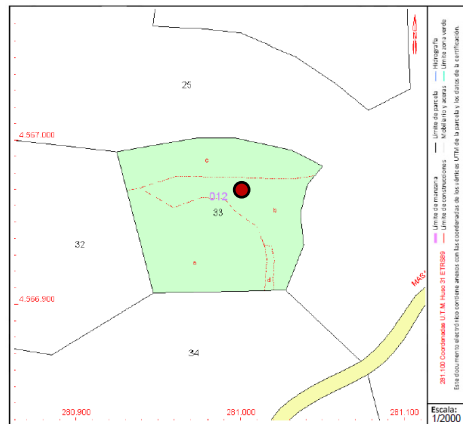

Este documento no es una certificación catastral, pero sus datos pueden ser verificados a través del "Acceso a datos catastrales no protegidos de la SEC"

Lunes, 27 de Diciembre de 2021

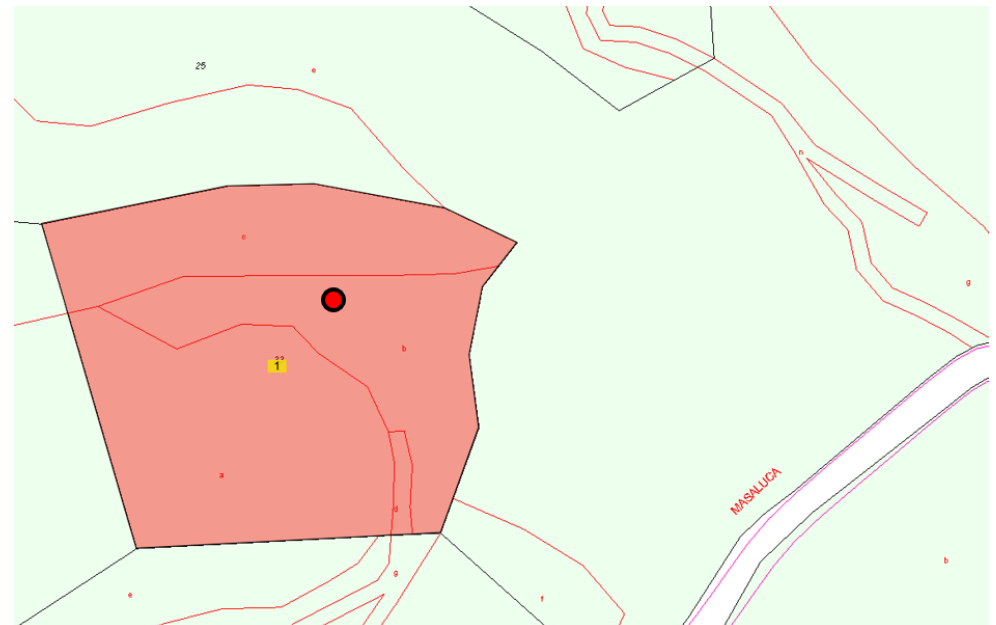

Fotoplà i plànol amb informació de Rústica (sede Electrónica del catastro). Forn indicat amb el punt vermell.

Consulta catastral. Forn indicat amb el punt vermell.



Fotografies esta actual.