

BCIL - 01**Forn d'Oli de Ginebre****DENOMINACIÓ:**

Altres denominacions:

Forn d'Oli de Ginebre - BERRUS I

Mariano Agustí de Ca Balances

SITUACIÓ:

Polígon 11 parcel·la 129

COORDENADES:

UTM DATUM: ETRS89 HUSO:31

Geogràfiques ETR89 GMS

x= 281.604 m y= 4.567.096 m

Latitud: 41° 13' 32.8347" N

Longitud: 0° 23' 39.8171" E

TIPOLOGIA:

Construcció agrícola/industrial

RÈGIM URBANÍSTIC:

Planejament vigent:

Normes Subsidiàries del Planejament urbanístic de Riba-roja d'Ebre.

(7 de maig de 1997)

Classificació:

Sòl Rústic

RÈGIM JURÍDIC:

Titularitat:

ENDESA GENERACIÓ

Condicions/servituds:

REFERENCIA CADASTRAL:

43127A011001290000EO

DESCRIPCIÓ:

Construcció cilíndrica en pedra feta per destil·lar, via escalfor, l'oli de ginebre a partir de soques de l'arbust.

CONTEXT:

Ubicat a la Vall de Berrús (Berrús Vell), de fàcil accés, per la carretera de la Pobla de Massaluga just passat el punt quilomètric 14, i camí particular de l'interior de la finca.

EVOLUCIÓ DELS USOS:

Origen:

Construcció de producció d'oli de ginebre

Actual:

Fora d'us.

ESTAT DE CONSERVACIÓ:

En molt bon estat. Des de l'agost del 2021 s'han Realitzat de la UB que varen posar al descobert les cubetes de recollida d'oli així com alguns canals de conducció d'oli a l'interior del tupí fins a la boca de sortida que aboque a la pica.

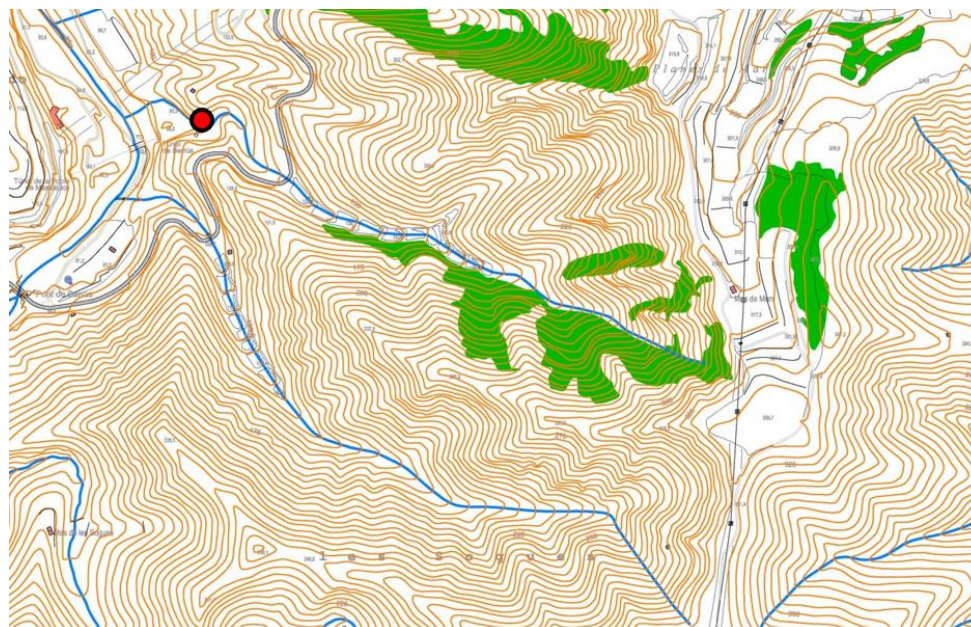

Fotoplà i plànol de situació amb corbes de nivell, barrancs i massa arbrada dels entorns del Forn, indicat amb el punt vermell.

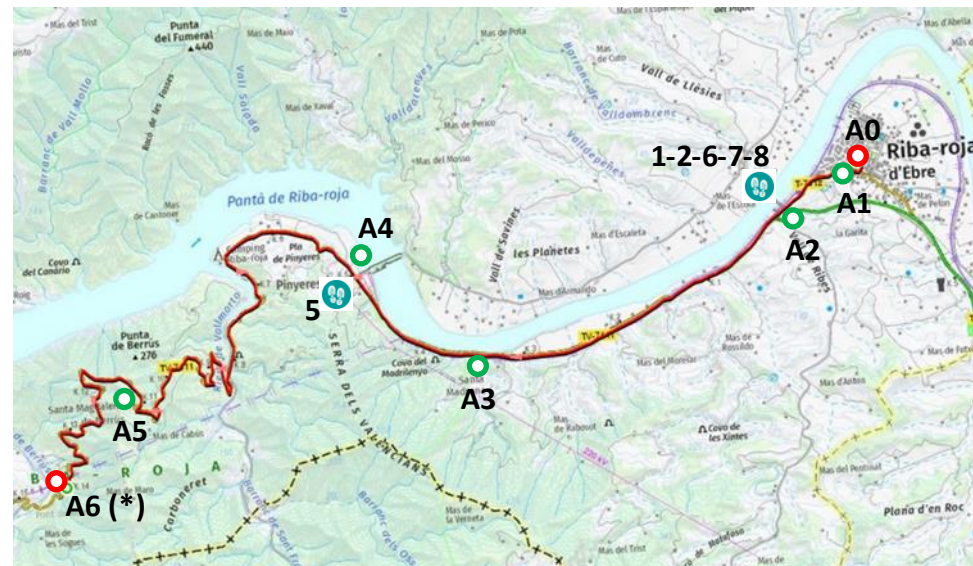

PLÀNOL DE SITUACIÓ amb l'itinerari per arribar al BCIL des de Riba-roja d'Ebre (A0) indicant els diferents punts d'interès fins al final de l'itinerari.

- | | | |
|------------------|-----------------------------|-----------------------------------------------------------------------------------------------------------------------------------------------------------------------------------------------------------------------------------------------------------------------------------------------------------------------------------------------------------------------------------------|
| A0 | INICI DE L'ITINERARI | des de la plaça de l'Ajuntament carrers del poble (A0 a A1) carretera TV-7411 (A1 a A6(*)) rotonda davant del Pont de la Barca (A2) urbanitzat en bones condicions |
| | Estat de l'itinerari | |
| | PUNTS D'INTERÈS | |
| 1-2-6-7-8 | inici Rutes: | <ul style="list-style-type: none">  Ruta 1: Mirador del meandre de Valldeporcs Ruta 2: Los Castellons, ruta de les Sendes Ruta 6: Ruta de les Sabateres Ruta 7: Les coves de la Vall de Gitona Ruta 8: Mirador de Riba-roja per les Deveses i GR-99 |
| A3 | Ermita de Santa Madrona | |
| A4 | Presa de Riba-roja | |
| 5 | |  Ruta 5: La Garita de Pinyeres – els Valencians |
| A5 | Ermita de Berrús | |
| A6 (*) | FINAL DE L'ITINERARI | carretera asfaltada |
| | Distància des de A0 | 15,28 Km |
| | Desnivell itinerari | 303,34 m positiu – 259,73 m negatiu |



Plànol de situació.

PLÀNOL D'EMPLAÇAMENT amb l'itinerari per arribar al BCIL a l'entorn del final de l'itinerari **A6(*)** indicant els diferents punts d'interès.

- | | | |
|-----------------------------------------------------------------------------------------------|--------------------------------------------------------|-----------------------------------------|
|  | Itinerari | carretera TV-7411 (A1 a A6(*)) |
|  | Punt quilomètric | 14 km |
| A6(*) | Final de l'itinerari | carretera asfaltada |
|  | Camí d'accés al BCIL | |
| | Estat del camí | camí de terra en bones condicions |
| B1 | Espai habilitat per a pàrquing de vehicles | |
| B2  | Punt d'arribada al BCIL | |
| | Forn d'oli de ginebre de Mariano Agustí de Ca Balances | |
| | Distància des de A6 (*) | 0,154 Km |

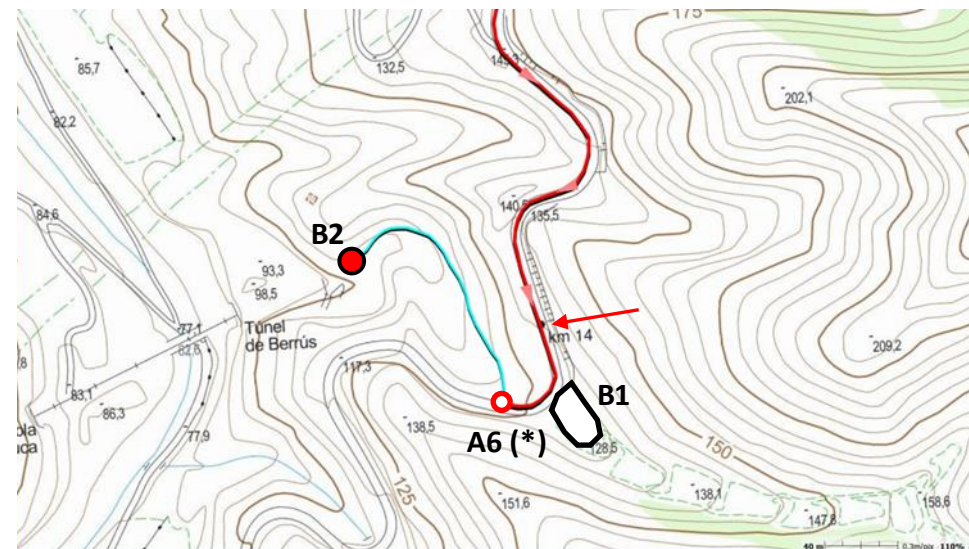

Plànol d'emplaçament.

VALORACIÓ:

Els forns son construccions molt particulars, amb més de 2000 anys d'antiguitat, n'hi havia a arreu, però el l'actualitat es conserven de ben pocs, ja que a part dels trobats a Riba-roja d'Ebre existeixen només 4 identificats.

PROPOSTES:

Neteja de la zona, així com la delimitació i senyalització de les construccions.

DADES HISTÒRIQUES:

Al llibre de la Dolors Cabré parla d'una escriptura de venda d'un forn de ginebre datada al 1.789. Al llibre de Judit Vidal hi ha 31 llibres de carnisseries de Lleida, dipositats a l'arxiu de la Paeria, on hi ha moltes referències de la compra d'oli de ginebre a gent de Riba-roja desde l'any 1600 al 1680 aproximadament.

BIBLIOGRAFIA:

Gràfica:

Escrita:

Llibres de Dolors Cabré i Judit Vidal.



CONSULTA DESCRIPTIVA Y GRÁFICA DE DATOS CATASTRALES DE BIEN INMUEBLE

Referencia catastral: 43127A011001290000EO

DATOS DESCRIPTIVOS DEL INMUEBLE

Localización:
Poligono 11 Parcela 129
BERRUS, RIBA-ROJA D'EBRE (TARRAGONA)

Clase: RÚSTICO
Uso principal: Agrario
Superficie construida:
Año construcción:

Subparcela	Cultivo/aprovechamiento	Intensidad Productiva	Superficie m ²
a	MM Pinar maderizable	02	5.744
b	E- Pastos	00	0.838
c	MT Matorral	01	1.847
d	MT Matorral	02	1.854
e	I- Improductivo	00	500

PARCELA

Superficie gráfica: 19.413 m²
Participación del inmueble: 100,00 %
Tipo:

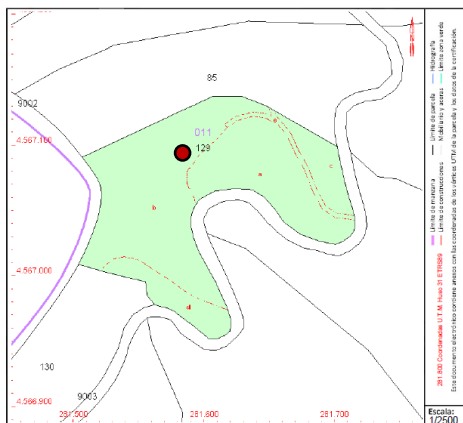

Este documento no es una certificación catastral, pero sus datos pueden ser verificados a través del "Acceso a datos catastrales no protegidos de la SEC"

Lunes, 27 de Diciembre de 2021



Fotoplà i plànol amb informació de Rústica (sede Electrónica del catastro). Forns indicat amb el punt vermell.

Consulta catastral. Forns indicat amb el punt vermell.



Fotografies esta actual.