

BCIL - 03**Forn d'Oli de Ginebre****DENOMINACIÓ:**

Altres denominacions:

Forn d'Oli de Ginebre de SANT FRANCESC

SITUACIÓ:

Polígon 10 parcel·la 32

COORDENADES:UTM DATUM: ETRS89 HUSO:31
Geogràfiques ETR89 GMSx= 283.220 m y= 4.566.736 m
Latitud: 41° 13' 22.7398" N
Longitud: 0° 24' 49.6298" E**TIPOLOGIA:**

Construcció agrícola/industrial

RÈGIM URBANÍSTIC:

Planejament vigent:

Normes Subsidiàries del Planejament urbanístic
de Ribarroja d'Ebre.
(7 de maig de 1997)

Classificació:

Sòl Rústic

RÈGIM JURÍDIC:

Titularitat:

CAMPBELL LEWIS JOHN

Condicions/servituds:

REFERENCIA CADASTRAL:

43127A010000320000ED

DESCRIPCIÓ:Construcció cilíndrica en pedra feta per
destil·lar, via escalfor, l'oli de ginebre a partir de
soques de l'arbust.**CONTEXT:**Ubicat a la vessant esquerra de la Vall de Sant
Francesc, una mica mes avall de l'ermita, però
enfilat al damunt del barranc del Carbonet.**EVOLUCIÓ DELS USOS:**

Origen:

Construcció de producció d'oli de ginebre

Actual:

Fora d'us.

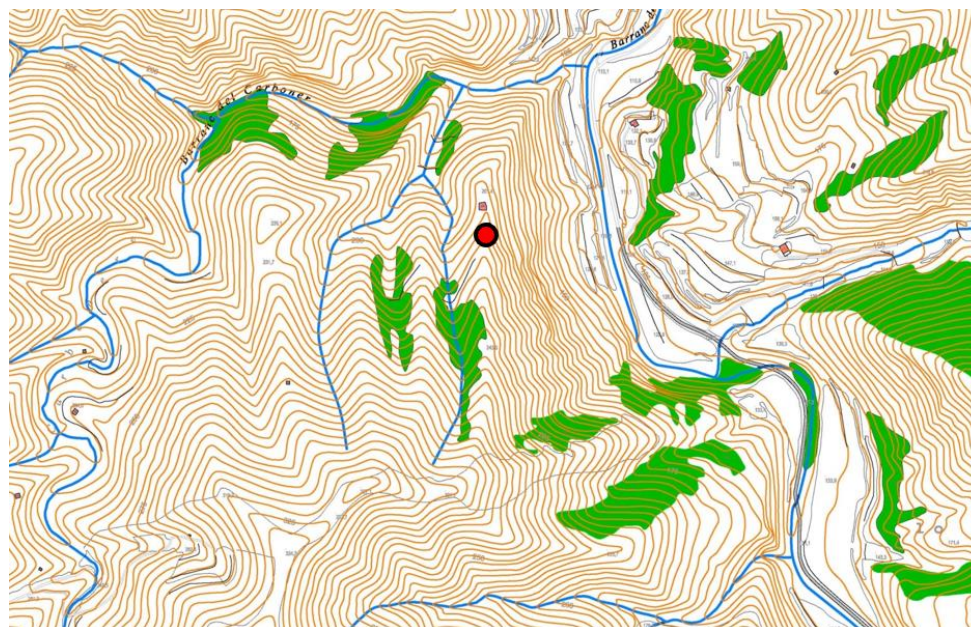
ESTAT DE CONSERVACIÓ:Es conserva un mur d'una alçada de 1,70 m,
però no se li aprecia cap forma concreta. El que
sí que es veu es la sortida i el dipòsit excavat a
la roca.

Fotoplà i plànol de situació amb corbes de nivell, barrancs i massa arbrada dels entorns del Forn, indicat amb el punt vermell.

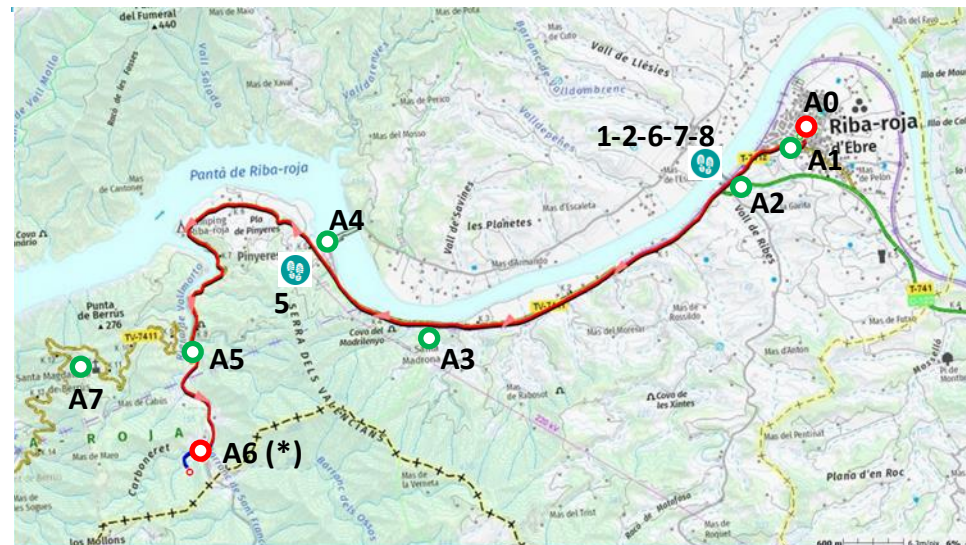

PLÀNOL DE SITUACIÓ amb l'itinerari per arribar al BCIL des de Riba-roja d'Ebre (A0) indicant els diferents punts d'interès fins al final de l'itinerari.

- A0** **INICI DE L'ITINERARI** des de la plaça de l'Ajuntament
Itinerari carrers del poble (**A0 a A1**)
carretera TV-7411 (**A1 a A5**)
rotonda davant del Pont de la Barca (**A2**)
camí del barranc de Sant Francesc (**A5 a A6(*)**)
urbanitzat en bones condicions
- Estat de l'itinerari
- PUNTS D'INTERÈS**
- 1-2-6-7-8** inici Rutes:  Ruta 1: Mirador del meandre de Valldeporcs
Ruta 2: Los Castellons, ruta de les Sendes
Ruta 6: Ruta de les Sabateres
Ruta 7: Les coves de la Vall de Gitona
Ruta 8: Mirador de Riba-roja per les Deveses i GR-99
- A3** Ermita de Santa Madrona
A4 Presa de Riba-Roja
5  Ruta 5: La Garita de Pinyeres – els Valencians
A7 Ermita de Berrús
A6 (*) **FINAL DE L'ITINERARI** camí del barranc de Sant Francesc (**A5 a A6(*)**)
Distància des de **A0** **10,83** Km
Desnivell itinerari **116,65** m positiu – **88,11** m negatiu



Plànol de situació.

PLÀNOL D'EMPLAÇAMENT amb l'itinerari per arribar al BCIL a l'entorn del final de l'itinerari **A6(*)** indicant els diferents punts d'interès.

-  Itinerari urbanitzat camí del barranc de Sant Francesc (**A5 a A6(*)**)
A6 (*) Final de l'itinerari camí de terra
-  Camí d'accés al BCIL
Estat del camí camí de terra en bones condicions
- A6 (*)** Aparcament al camí de terra
B1  **Punt d'arribada al BCIL**
Forn d'oli de ginebre de Sant Francesc
Distància des de **A6 (*)** **0,530** Km

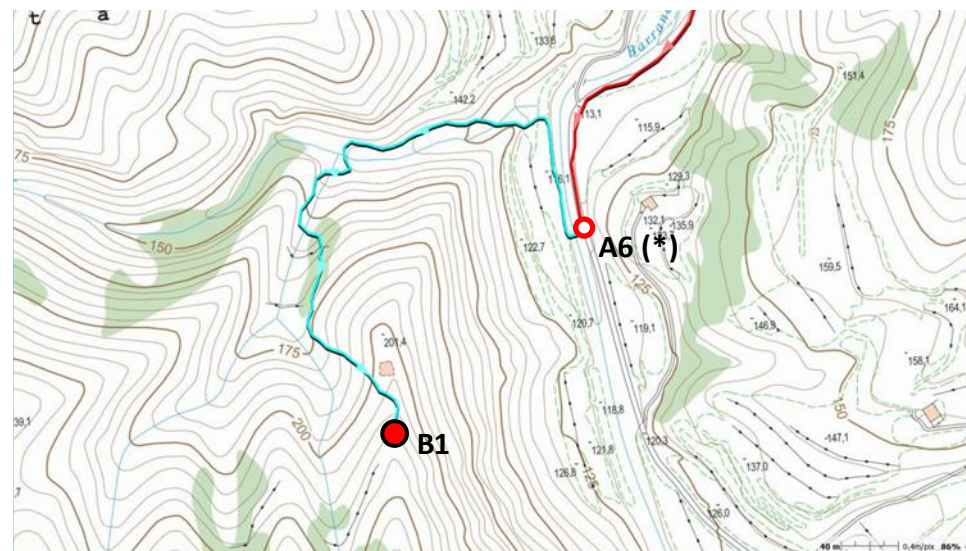

Plànol d'emplaçament

VALORACIÓ:

Els forns son construccions molt particulars, amb més de 2000 anys d'antiguitat, n'hi havia a arreu, però el l'actualitat es conserven de ben pocs, ja que a part dels trobats a Riba-roja d'Ebre existeixen només 4 identificats.

PROPOSTES:

Neteja de la zona, així com la delimitació i senyalització de les construccions.

DADES HISTÒRIQUES:

Al llibre de la Dolors Cabré parla d'una escriptura de venda d'un forn de ginebre datada al 1.789. Al llibre de Judit Vidal hi ha 31 llibres de carnisseries de Lleida, dipositats a l'arxiu de la Paeria, on hi ha moltes referències de la compra d'oli de ginebre a gent de Riba-roja desde l'any 1600 al 1680 aproximadament.

BIBLIOGRAFIA:

Gràfica:

Escrita:

Llibres de Dolors Cabré i Judit Vidal.

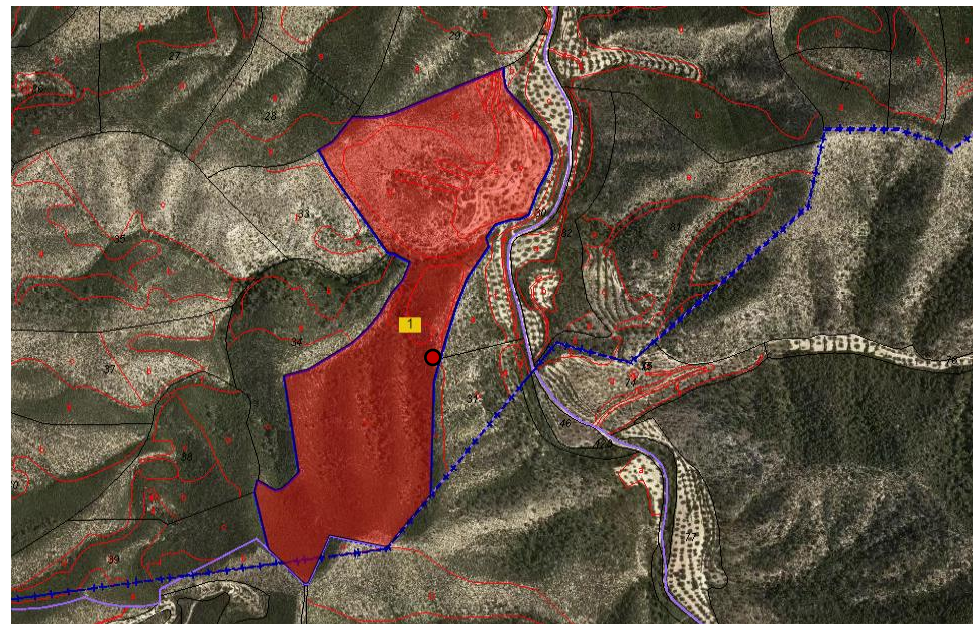

CONSULTA DESCRIPTIVA Y GRÁFICA DE DATOS CATASTRALES DE BIEN INMUEBLE

Referencia catastral: 43127A010000320000ED

SECRETARÍA DE ESTADO DE INICIATIVA Y FUNCIÓN PÚBLICA
DIRECCIÓN GENERAL DEL CATASTRO

DATOS DESCRIPTIVOS DEL INMUEBLE

Localización:
Polígono 10 Parcela 32
VALLMORTA, RIBA-ROJA D'EBRE (TARRAGONA)

Clase: RÚSTICO
Uso principal: Agrario
Superficie construida: 29 m2
Año construcción: 1900

Construcción

Destino	Escalera / Planta / Puerta	Superficie m ²
AGRIARIO	100001	29

Cultivo

Subparcela	Cultivo/aprovechamiento	Intensidad Productiva	Superficie m ²
a	O-Olivos secano	03	25.356
b	AM Almondro secano	03	35.501
c	MM Peces mediterraneas	02	155.291
d	MT Matorral	01	36.471

PARCELA

Superficie gráfica: 202.617 m2
Participación del inmueble: 100,00 %
Tipo: Parcela construida sin división horizontal

COORDINACIÓN GRÁFICA CON EL REGISTRO DE LA PROPIEDAD

Registro: GANDESA
Código registral único: 43002005450014
Fecha coordinación: 05/10/2018

Este documento no es una certificación catastral, pero sus datos pueden ser verificados a través del "Servicio a datos catastrales no protegido de la SEC".

Lunes, 7 de Febrero de 2022

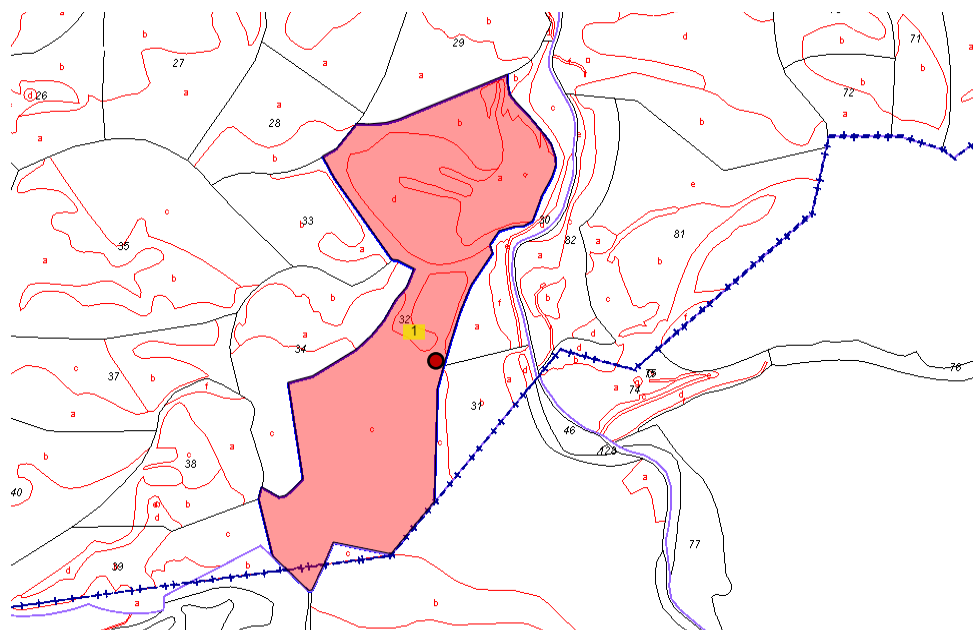

Fotoplà i plànol amb informació de Rústica (sede Electrónica del catastro). Forn indicat amb el punt vermell.

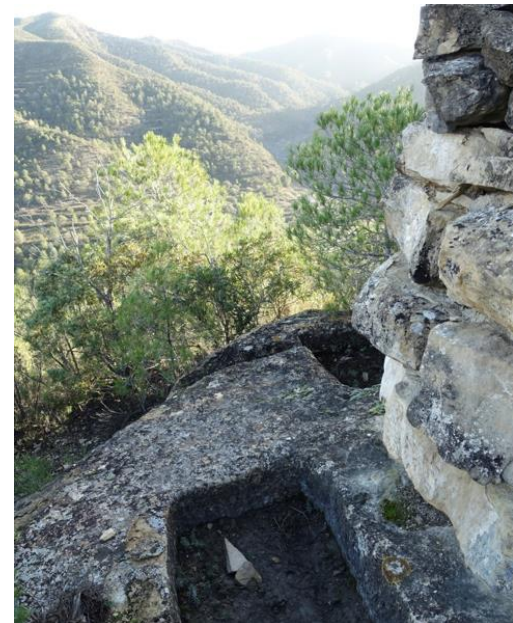

Fotografies esta actual.